ULTIMISSIMA EDIZIONE

Anno 97 - Numero 131

L. 90 (sped. in abb. post.) - Abb. Italia (c.c.p. 2/1380): anno L. 12.000, sem. 6750, trim. 3850 - Estero (tariffa post. rid.): anno L. 22.000; sem. 11.250, trim. 5750

REDAZIONE, AMMINISTRAZIONE, TIPOGRAFIA: TORINO, VIA ROMA 80, Centralino tel. uteen. 57.78 - Telex 21.181

STAMPA SERA

ULTIMISSIMA EDIZIONE

Sabato 5 - Domenica 6 Giugno 1965

Inserzioni: PUBBLICITA' STAMPA s.p.a. Torino, via Roma 80, tel. 57-78 (15 linee) Milano, via Bergamo 2, telefono 790-121 Roma, largo N. Salnati 3, telef. 865-477 Genova, via 12 ottobre 154/r, tel. 398-652

Il giornale si riserva in ogni caso il diritto di rifiutare qualsiasi inserzione

Pubblicità: Avvisi Commerciali L. 200 ogni mm. almanacco-colonna (lunedì 800) prem. e zone preferenziali mm. 300 - Finanziari, Legali L. 300 (festivi 600) il mm. - Necrologi L. 600, partecip. L. 400 per parola - Best Cronaca e Spettacoli L. 400 (fest. 1400) la linea - Econ. vedi tariffe - Estero numero tariffe 25%. Cash arretrati prezzo doppio - Estero ediz. lunedì (spediz. aereo) Paesi contr. non peraltro): Argentina pes. 50; Austria sch. 5,50; Belgio fr. 6; Canada cents 30; Cipro fr. 50; Danimarca kr. 1,10; Egitto mill. 600; Etiopia tal. 0,80; Finlandia mark. 0,60; Francia n. fr. 0,80; Germania O. M. 0,80; Grecia dr. 5; Inghilterra sh. 1; Iran ria. 18; Israele As. 70; Jugoslavia dinari 35; Libano p. l. 60; Libia mill. 4; Malta d. -6; Norvegia kr. 1,10; Olanda cents 60; Polonia zl. 4,50; Portogallo esc. 8; Svizzera n. 1,50; Spagna pes. 7; Sud Africa rand 0,50; Svezia kr. 0,80; Principe fr. 0,80; Tunisia mill. 75; Turchia Lt. 1,60; U.S.A. cents 25

Il ritorno sulla Terra previsto per lunedì sera

La Gemini può procedere alla conquista del record

McDivitt e White hanno ricevuto l'autorizzazione a continuare il volo «fino alla 33ª orbita»: cioè fino al punto in cui sarebbe possibile un rientro d'emergenza - Ma è ormai sicuro che il volo verrà ulteriormente prolungato sino alla 62ª orbita (pari a 98 ore) perché a bordo tutto si svolge regolarmente - Interrotte temporaneamente le comunicazioni radio allo scopo di non disturbare gli astronauti

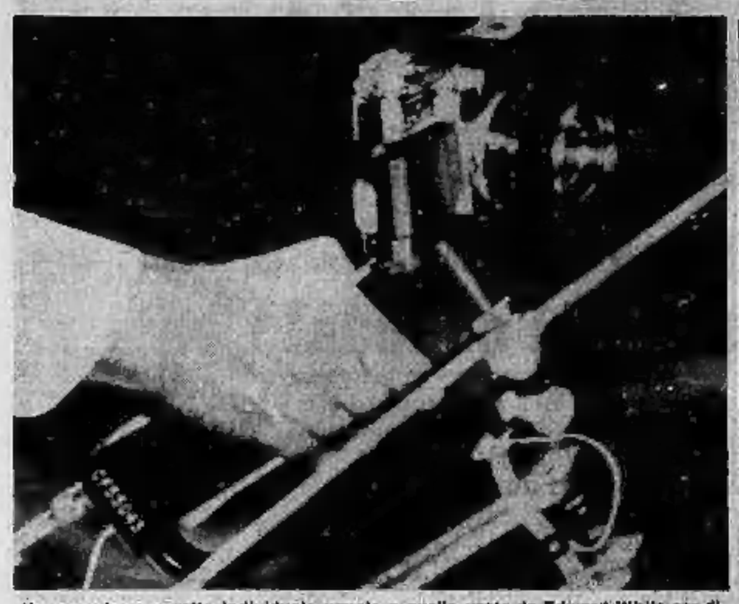

Un propulsore a getto individuale uguale a quello usato da Edward White per dirigersi nello spazio, fuori della cabina. Sulla parte anteriore dell'apparecchio è fissata una macchina fotografica che ha permesso al cosmonauta americano, durante la «passeggiata» nel vuoto, di fotografare la cabina spaziale (Telefoto)

Houston, sabato sera.

La rinuncia a domande rivoltegli da Terra e qualche replica in apparenza incoerente sono da attribuire probabilmente ad irregolarità nella trasmissione del radio-messaggio. Ad ogni modo i medici stanno molto attenti. Fino ad ora nessun astronauta era rimasto in orbita per un tempo così lungo ed eventuali sintomi di minor resistenza fisica o psichica nei cosmonauti deve essere individuato e valutato con estrema prontezza.

E' assai probabile che se inconvenienti di questo genere dovessero essere registrati non lo si saprà che dopo la conclusione del volo.

Sembra interessante comunque l'osservazione dei fisiologi del centro spaziale di Houston i quali, esaminando i dati teletrasmessi e le dichiarazioni dei «gemelli» spaziali, hanno notato come, dopo 40 ore di volo, il sonno dei cosmonauti, in un primo tempo irregolare e molto leggero, ora si è fatto più continuo e più pesante, ma anche meno riposante. A turbare il riposo di McDivitt e White è venuta anche una malaugurata svista al regolatore di volume del radioricevitore di bordo. Dall'altoparlante continuano a riversarsi sugli astronauti fiumi di parole provenienti da terra.

Il dottor Kraft, direttore del volo, ha detto filosoficamente: «Ci si abitua a tutto. Si abitueranno anche a sentire senza fastidio i suoni e i rumori della radio di bordo».

Dal canto suo, il dott. Paul Lachance, specialista di dietetica spaziale, ha rivelato che McDivitt e White non hanno molto appetito. Pare che gli astronauti non siano dello stesso parere dei dietisti e dei gastronomi di Capo Kennedy, secondo cui il menù di bordo è composto da cibi «gustosi e raffinati».

In linea generale, i fisiologi e gli psicologi, pur dichiarando che le condizioni fisiche e psichiche di McDivitt e White sono buone, sembrano sempre più convinti che lo stato d'imponderabilità costituisca un forte ostacolo allo sviluppo del volo umano nello spazio.

I nostri organi sono stati creati per funzionare in un ambiente dove agisce una data forza di gravità. Forse non è tanto l'assenza temporanea di questa a presentare problemi seri, quanto lo choc che il cuore e l'intero sistema circolatorio subiscono al momento dell'entrata in orbita e al ritorno sulla Terra. Per questo, già da tempo, russi ed americani studiano attivamente la possibilità di creare un sistema di gravità artificiale all'interno della capsula spaziale.

Stamani è stato annunciato che il centro di Houston ha intenzionalmente sospeso i contatti a voce con gli astronauti per 90 minuti. Evidentemente non c'era altro modo per far godere un po' di silenzio ai cosmonauti.

A proposito del mancato appuntamento della «Gemini IV» con l'involucro del secondo stadio del «Titan», si sa che è nato un altro problema d'ordine tecnico e fisiologico. E' risultato che le valutazioni di McDivitt sulla distanza che lo separava dell'involucro non corrispondevano ai dati rilevati a Terra. Evidentemente, il cosmonauta in volo non può fare assegnamento sulla propria vista per valutare le distanze. Di conseguenza, nei prossimi esperimenti d'appuntamento spaziale, le cabine dovranno essere dotate di radar.

Al momento della sospensione dei contatti a voce fra la «Gemini IV» e il centro di Houston, la capsula continuava a muoversi sulla sua orbita alla velocità di 28.000 chilometri all'ora, percorrendo un'ellisse che la portava ora ad una distanza minima di 90 chilometri dalla Terra ed ora ad una distanza massima di 160 chilometri.

u. s.

L'uxoricida, l'autista Vincenzo Botta, di 36 anni

La casa del delitto, al n. 23 di corso Roma, a Saluzzo (Foto Molsio)

Tragedia stanotte a SALUZZO

Un autista geloso uccide la bella moglie

L'uxoricidio è il sanguinoso epilogo di un matrimonio fallito per la vita troppo libera della donna - Il terrore di vita eccessivamente elevato di lei (34 anni) ed i pettegolezzi della gente hanno finito per aprire gli occhi all'uomo (40 anni) guidatore di pullman sulla linea per Torino - Ieri sera il marito nel rincasare ha trovato l'alloggio deserto ed al sopraggiungere della sposa è esploso il fatale litigio concluso con una coltellata - Forse il colpo non sarebbe stato mortale, ma la lama ha reciso l'arteria femorale e l'emorragia non ha potuto essere arrestata in tempo - Stamane l'assassino ha confessato dopo un maldestro tentativo di far credere a una disgrazia

DAL NOSTRO INVIATO

Saluzzo, sabato sera.

«Non l'ho colpita. E' caduta da sola, non so come, sul coltello che lo tenevo in mano. E' successo in cucina mentre affettavo del salame per un panino. Quando l'ho vista per terra e il sangue le colava di sotto la schiena, l'ho trascinata nella camera da letto e sono corso a cercare aiuto».

Così dice Vincenzo Botta, il marito della donna morta ieri sera a Saluzzo per una coltellata a un fianco. Ma nella cucina non ci sono tracce visibili di sangue, non c'è neppure il salame che avrebbe così maldestramente provocato la tragedia. I carabinieri, sentito il racconto alquanto diverso dalla prima versione, hanno inviato l'uomo in carcere quale presunto autore dell'uxoricidio.

Vincenzo Botta, di 40 anni e Rita Arduino, di 34, erano una coppia che alimentava parecchio chiacchiere nei caffè della città.

Lui è da molto tempo autista sui pullman della «Nuova Sativa», la società che fa servizio di linea fra Saluzzo e Torino. Lei, dalla figurina slanciata, bionda ossigenata, un tipo molto avvenente, ad ora impiegata alla tipografia «Nuova Medica»: una professione ottenuta da poco tempo, per particolari benemerenze, dopo una lunga attività come operaia.

Si erano sposati quindici anni fa, nel '50: a quel tempo conducevano un'esistenza assai modesta ed ora lo stipendio del marito che reggeva il bilancio familiare. Nel '51 avevano avuto un bambino, Walter, ora degno di un collegio di Giaveno, ove frequenta il ginnasio.

Circa cinque o sei anni fa, rapidamente, il vento della fortuna è girato in favore dei Botta, hanno cambiato casa, si sono sistemati in uno stabile nuovo in corso Roma in quattro vani, arredati, se non con gusto, certo con profusione di mezzi. Ci sono divani, ceramiche e soprammobili sappertutto; gli specchi liberi alle pareti sono occupati da quadri e da stampe. Si sono comprati la macchina, una «Opel-Kadett»; il bimbo è stato messo in collegio: «È la retta, bisogna pure pagarla» dice la gente.

Nello stesso tempo in città è cominciato il pettegolezzo. Si dice che la donna non fosse proprio un tipo casalingo e che, quando il marito aveva il turno della notte, andasse spesso in macchina. Di più si diceva che il marito, tutto sommato, doveva essere al corrente delle sue uscite, ma che non se la prendeva poi troppo perché doveva averci un tornaconto. Vincenzo Botta, dal canto suo, ha cominciato a bere più del dovuto e nei bar, dove indugiava a lungo prima di rincasare, deve averne sentite parecchie.

Questa è l'atmosfera in cui è maturato il delitto. Domani fa, rientrando un poco ubriaco a tarda sera, il Botta sbaglia porta, e cade lungo la scala della cantina rompendosi un braccio: sei settimane di prognosi, un periodo di riposo in mutua, nel corso del quale forse ebbe agio di meditare su certe sue fortune e di litigare più spesso con la moglie, rinfacciandole la sua infedeltà.

Ieri l'autista non era andato al lavoro: aveva il suo turno di riposo. Aveva bighellonato per quasi tutta la giornata, recandosi anche, pare, nella vicina Val Brenda a raccogliere lumache.

Un vicino ha visto la moglie alle 19 sul portone. «Rientrava dalla spesa — ha detto —. Poi è venuto un ragazzo da una sartoria a consegnarle un vestito nuovo per il marito». Il Botta verso le 21 si trovava con amici al suo solito caffè.

Poco più tardi Rita Arduino ha suonato il campanello della signora Peirone, al pianterreno: voleva invitare la figlia Lucia ad uscire con lei per recarsi al cinema a vedere il film «Riffi», ma la ragazza non ha accettato e la donna se n'è andata via da sola, in auto.

Quanto è accaduto in seguito è ciò che l'inchiesta si sforza di chiarire. Il Botta deve essere tornato per primo, alle 23 circa. Non ha trovato la moglie in casa; è presumibile che sia stato tormentato dalla gelosia. Avevo bevuto, come al solito. La donna ha aperto la porta forse mezz'ora più tardi. Gli altri inquilini non hanno udito nulla, ma l'alloggio a fianco di quello dei Botta è disabitato. Si ritiene che l'uomo abbia colpito la moglie nell'entrata, dove si notano larghe chiazze di sangue. Alle 23,15 il Botta è sceso a bussare alla porta dei Peirone. «Sono Cenzino. Mia moglie è caduta e si è fatta male». I Peirone dormivano.

Si accorse il marito, poi ha preferito mandare su la moglie. «Rita Arduzzo era ai piedi del letto, con la schiena appoggiata al materasso — ha raccontato la signora Peirone. — Respirava debolmente. L'abbiamo adagiata sul letto. Il Botta mi ha detto di spogliarla, che doveva essersi una ferita. Io ho visto lo squarcio, all'anca sinistra, un poco dietro. Ho preso del cotone ed ho cercato di tamponare. Di sotto, intanto, mia figlia cercava di telefonare all'ospedale, ma non trovava il numero.

La povera donna, intanto, si stava disanguando. Finalmente giunse un'ambulanza. Ma durante il trasporto all'ospedale sopravveniva la morte. La lama era penetrata in profondità ed aveva reciso di netto l'arteria femorale. L'agonia non è durata in tutto più di un quarto d'ora. Il medico non ha detto immediatamente al marito che ormai ogni soccorso era inutile. «C'è una ferita! Non può essersela prodotta soltanto cadendo». «No, no — rispondeva il Botta —, è proprio caduta».

Poco più tardi sono giunti i carabinieri ed il sostituto procuratore della Repubblica dott. Aldo Ignesti. Il Botta è stato tradotto in caserma. Qui ha dato una diversa versione dei fatti: «Quando sono rincasato, mia moglie era per terra nell'entrata. Qui ha dato una diversa versione dei fatti: «Quando sono rincasato, mia moglie era per terra nell'entrata: ho visto il sangue e l'ho trascinata nella stanza da letto, pensando che l'avessero aggredita». Ma nel frattempo era stato trovato il coltello insanguinato.

Alle 7 di questa mattina l'uomo ha ceduto ed ha ammesso che il coltello l'aveva in mano lui, per negando l'intenzione di colpire. Un'ora più tardi è stato rinchiuso nelle carceri di Saluzzo, ove oggi sarà nuovamente interrogato da un magistrato.

E' difficile dire se Vincenzo Botta avesse intenzione di uccidere o anche soltanto di ferire: certo non poteva prevedere che la lama del coltello avrebbe raggiunto l'arteria femorale causando la copiosa emorragia e la fine rapidissima dell'infelice. Che abbia voluto «protestare» contro la vita troppo libera della moglie, esasperato dalla circostanza di non averla trovata in casa non pare asservi dubbio: ma dalla minaccia a mano armata al delitto il passo è lungo.

Carlo Cavicchioli

Rita Arduzzo, di 34 anni, uccisa dal marito

LA SETTIMANA NELLE BORSE

Un afflusso di vendite deprime il mercato

L'intonazione al rialzo non ha retto al prevalere dei realizzi - L'indice è tuttavia superiore alla scorsa ottava

Milano, sabato sera.

La relazione del governatore Carli all'assemblea della Banca d'Italia di lunedì scorso, che era attesa con grande interesse, ha trovato vasta eco negli ambienti di Borsa. Particolare rilievo ha suscitato la necessità, fatta presente con molta evidenza nella relazione, di migliorare l'efficienza dei mercati finanziari. La nostra economia ha dato, ultimamente, qualche indubbio segno di miglioramento: il fenomeno recessivo appare, almeno in parte, superato ed in alcuni settori si assiste ad un buon rilancio produttivo. Ma affinché queste favorevoli premesse diano i frutti desiderati occorre un maggiore impulso agli investimenti.

In particolare nel campo borsistico l'attuale scarsa propensione del risparmio ad intervenire dev'essere corretta attraverso una più rapida attuazione di alcune misure, come quella del decreto sui fondi comuni d'investimento, il cui «iter» legislativo è in corso da più mesi e prosegue con esasperante lentezza. L'opportunità degli ammonimenti dati da una fonte tanto autorevole è apparsa quanto mai evidente, se si osserva il comportamento delle nostre borse nella settimana testè trascorsa. L'indice termina a 94,70 contro 94 del venerdì precedente. Il bilancio complessivo dell'ottava sembra quindi, sia pure in modesta misura, positivo, ma l'andamento dei corsi è apparso vivacemente irregolare e si sono avuti tanto improvvisi cambiamenti di fronta, da generare non poche perplessità.

Evidentemente la Borsa è tuttora alla ricerca di un equilibrio di base e non riesce ad assumere una chiara tendenza. L'apporto del risparmio è sempre praticamente nullo e, in generale, si sono diradate le iniziative d'una certa portata: gran parte dell'attività è quindi concentrata nelle mani della speculazione marginale. Il mercato vive così spesso alla giornata, con programmi a brevissima scadenza e pronto a cambiare indirizzo ad ogni stormire di fronda. L'ottava ha avuto un brillante inizio: lunedì 31 si sono chiusi materialmente i conti di fine maggio e mentre la Bastogi in precedenza registrate avevano fatto sorgere qualche vaga preoccupazione, tutto si è invece svolto in modo regolare. Il conseguente rasserenamento dell'atmosfera ha contribuito a dare origine a qualche buono spunto di vivacità, specie nella fase finale. La riunione si è chiusa con un rialzo dell'1,4%. Nella giornata seguente si assisteva a un ulteriore miglioramento generale. La positiva accoglienza alla relazione Carli trovava conferma nella numerose ricoperture, che facevano registrare all'indice un rialzo dello 0,7 per cento.

Dopo la parentesi festiva di mercoledì, il movimento di ripresa continuava, in misura ancora più accentuata, ma proprio quando il mercato appariva più decisamente lanciato al rialzo, giovedì si aveva un finale a sorpresa. Nella seconda parte della riunione infatti si assisteva a un ripiegamento della quota, tanto improvviso quanto violento. Ad esempio la Generali che poco prima della chiusura risultava scambiata a 28.100, terminava a quota 27.900, con perdita ancora più accentuate nell'immediato dopoborsa; la Edison da un massimo di 2160 scendeva bruscamente a 2128. Tali accentuate flessioni toccavano non solo i titoli primari, ma anche valori, come la Monte Amiata, che negli ultimi tempi erano sempre apparsi in brillante e costante progresso. Nel corso della seduta di ieri la spinta discendente proseguiva e, in un mercato quasi completamente vuoto e depresso, la ottava terminava in tono decisamente minore.

Nella settimana gli scambi sono apparsi sempre concentrati sui titoli a più largo mercato ed in particolare su Generali, Viscosa e Fiat che hanno assorbito la metà circa del totale in valore degli scambi. Da notare il buon comportamento della Generale Immobiliare, che sta terminando l'aumento di capitale in modo più che soddisfacente, grazie anche ai robusti interventi a suo tempo predisposti. Particolarmente sacrificata la Rinascente in seguito alla preparazione del previsto aumento di capitale da parte della società. Le flessioni registrate dalla Monte Amiata in fine settimana sono invece forse anche da mettere in relazione con la affrettata interpretazione di una notizia d'agenzia, che ha dato luogo a vendite di beneficio da parte della speculazione marginale.

L'abbondante liquidità bancaria continua a favorire il comparto del reddito fisso. I corsi di numerose primarie emissioni sono in tensione e l'assorbimento più che agevole. Piuttosto statico, invece, il comportamento degli industriali; ben tenuti i Buoni del Tesoro.

A Wall Street la riapertura dopo il lungo week end — lunedì le borse americane sono rimaste chiuse per il «Memorial Day» — ha dato luogo ad un mercato prevalentemente incerto e dimesso. Pur tra numerose irregolarità, la intonazione permaneva ribassista anche nelle sedute seguenti, con perdite che portavano l'indice Dow Jones al di sotto di quota 900. Sostenuti per altro i valori dell'acciaio e resistenti gli automobilistici. A Londra, la notizia della riduzione del tasso di sconto è giunta di sorpresa, ma senza provocare sensibili reazioni sui corsi. Resistente Francoforte; fondo riflessivo, ma senza variazioni di rilievo, a Parigi. In ribasso Zurigo.

Molto sostenuta la lira e salita di nuovo per l'oro.

F. C.

Capo Kennedy, sabato sera.

Stamani, alle ore 8,14 italiane, i cosmonauti McDivitt e White hanno iniziato il loro 33° giro orbitale, dopo una permanenza nello spazio di 49 ore e 4 minuti.

Essi hanno così largamente battuto il primato stabilito il 16 maggio 1963 dal cosmonauta americano Leroy Gordon Cooper, il cui volo spaziale a bordo della capsula «Fede 7» era durato 34 ore e 20 minuti. Rimane sempre all'astronauta sovietico Bykovsky il primato mondiale assoluto di 119 ore e sei minuti, stabilito due anni fa.

Tutto procede bene a dalla base di Houston è stata data ai «gemelli spaziali» l'autorizzazione a raggiungere, per ora, il traguardo delle 33 orbite. Prima di mezzogiorno verrà comunicato ai cosmonauti il successivo traguardo, ma tutto lascia supporre che sarà realizzato il programma. Il quale prevede per la «Gemini IV» la permanenza in orbita per 77 ore e 50 minuti.

I tragurardi man fissati in modo che, in caso di necessità, la cabina spaziale possa scendere nel luogo stabilito per l'ammaraggio.

L'astronave continua a procedere per inerzia, senza alcun consumo di carburante. Il problema del propulsante è nato quando si è saputo che McDivitt, nel vano tentativo di raggiungere il secondo stadio del «Titano II» aveva consumato metà della scorta di carburante. In queste condizioni, sono stati eliminati dal programma i due previsti cambiamenti d'orbita e non saranno effettuati alcuni esperimenti scientifici che richiedono manovre della capsula. Rimangono così combustibile, ossigeno e altri rifornimenti in misura più che sufficiente per il completamento dell'intero volo.

Naturalmente bisogna anche tener conto dell'aspetto umano dell'impresa. Le condizioni fisiche e psichiche di McDivitt e di White, ormai vicini alla metà del loro viaggio, sono eccellenti. White, in particolare, non sembra aver sofferto gli effetti della straordinaria passeggiata di venti minuti nel vuoto cosmico.

La mancata risposta a domande rivoltegli da Terra e qualche replica in apparenza incoerente sono da attribuire probabilmente ad irregolarità nella trasmissione del radio-messaggio. Ad ogni modo i medici stanno molto attenti. Fino ad ora nessun astronauta era rimasto in orbita per un tempo così lungo ed eventuali sintomi di minor resistenza fisica o psichica nei cosmonauti deve essere individuato e valutato con estrema prontezza.

E' assai probabile che se inconvenienti di questo genere dovessero essere registrati non lo si saprà che dopo la conclusione del volo.

Sembra interessante comunque l'osservazione dei fisiologi del centro spaziale di Houston i quali, esaminando i dati telemessi e le dichiarazioni dei «gemelli» spaziali, hanno notato come, dopo 40 ore di volo, il sonno dei cosmonauti, in un primo tempo irregolare e molto leggero, ora si è fatto più continuo e più pesante, ma anche meno riposante. A turbare il riposo di McDivitt e White è venuta anche una malaugurata svista al regolatore di volume del radioricevitore di bordo. Dall'altoparlante continuano a riversarsi sugli astronauti fiumi di parole provenienti da terra.

Il dottor Kraft, direttore del volo, ha detto filosoficamente: «Ci si abitua a tutto. Si abitueranno anche a sentire senza fastidio i suoni e i rumori della radio di bordo».

Dal canto suo, il dott. Paul Lachance, specialista di dietetica spaziale, ha rivelato che McDivitt e White non hanno molto appetito. Pare che gli astronauti non siano dello stesso parere dei dietisti e dei gastronomi di Capo Kennedy, secondo cui il menù di bordo è composto da cibi «gustosi e raffinati».

In linea generale, i fisiologi e gli psicologi, pur dichiarando che le condizioni fisiche e psichiche di McDivitt e White sono buone, sembrano sempre più convinti che lo stato d'imponderabilità costituisca un forte ostacolo allo sviluppo del volo umano nello spazio.

I nostri organi sono stati creati per funzionare in un ambiente dove agisce una data forza di gravità. Forse non è tanto l'assenza temporanea di questa a presentare problemi seri, quanto lo choc che il cuore e l'intero sistema circolatorio subiscono al momento dell'entrata in orbita e al ritorno sulla Terra. Per questo, già da tempo, russi ed americani studiano attivamente la possibilità di creare un sistema di gravità artificiale all'interno della capsula spaziale.

Stamani è stato annunciato che il centro di Houston ha intenzionalmente sospeso i contatti a voce con gli astronauti per 90 minuti. Evidentemente non c'era altro modo per far godere un po' di silenzio ai cosmonauti.

A proposito del mancato appuntamento della «Gemini IV» con l'involucro del secondo stadio del «Titan», si sa che è nato un altro problema d'ordine tecnico e fisiologico. E' risultato che le valutazioni di McDivitt sulla distanza che lo separava dell'involucro non corrispondevano ai dati rilevati a Terra. Evidentemente, il cosmonauta in volo non può fare assegnamento sulla propria vista per valutare le distanze. Di conseguenza, nei prossimi esperimenti d'appuntamento spaziale, le cabine dovranno essere dotate di radar.

Al momento della sospensione dei contatti a voce fra la «Gemini IV» e il centro di Houston, la capsula continuava a muoversi sulla sua orbita alla velocità di 28.000 chilometri all'ora, percorrendo un'ellisse che la portava ora ad una distanza minima di 90 chilometri dalla Terra ed ora ad una distanza massima di 160 chilometri.

u. s.

Grave incendio in Emilia in un laboratorio chimico

Intossicati 12 vigili del fuoco

Bologna, sabato sera.

Dodici vigili del fuoco del distaccamento di Bologna, sono stati intossicati dal gas mentre stavano spegnendo un incendio, sviluppatosi in un laboratorio chimico di Ozzano Emilia; un altro vigile ha riportato ustioni ad una mano.

L'incendio è stato causato dal surriscaldamento di un motore elettrico per la combustione delle sostanze per la preparazione di prodotti per la agricoltura. Si è sprigionata una notevole quantità di gas. I vigili hanno messo immediatamente le maschere, ma alcuni di loro avevano già respirato il gas. L'intossicazione però è stata lievissima e nessuno dei colpiti a distanza di qualche ora, aveva più disturbi.

Il danno subito dal laboratorio è stato rilevante.

CRONACA CITTADINA

VI partecipano ottomila studiosi giunti da ogni continente

Aperta l'assise internazionale della scienza medico-chirurgica

Sessanta congressi con mille relatori: sarà fatto il punto sulle conquiste realizzate in ogni settore negli ultimi quattro anni - Le manifestazioni collaterali a Torino-Esposizioni: rassegna sanitaria, festival del film documentario, mostra dei medici-artisti - Discorsi del Sindaco e del rappresentante del governo alla cerimonia inaugurale - Il professor A. M. Dogliotti: «Questi incontri favoriscono anche il necessario avvicinamento tra cultura scientifica e umanistica»

Le autorità, guidate dal prof. Dogliotti, visitano la Mostra delle arti sanitarie

L'assise mondiale della medicina, a cui partecipano studiosi e scienziati di ogni Continente, si è aperta stamane. In ben sessanta congressi, convegni e simposi, da oggi al 13 giugno si farà il punto sulle conquiste conseguite negli ultimi quattro anni in ogni settore della scienza medica.

La cerimonia inaugurale si è svolta nel Teatro Nuovo, presenti le maggiori autorità civili, politiche, religiose, militari e personalità della cultura e dell'economia, ed una folla di congressisti e di invitati. Il prof. A. M. Dogliotti, presidente del comitato generale della manifestazione, ha rivolto alle autorità il suo vivo ringraziamento per avere collaborato alla riuscita dell'iniziativa ed un cordiale benvenuto a tutti coloro, italiani e stranieri, che con il loro intervento contribuiscono a garantirne il successo. I congressisti sono circa ottomila e gli oratori 2000. «*Dai loro lavori* — ha detto il prof. Dogliotti — *trarranno giovamento quanti, nel mondo, hanno il nobile compito di difendere l'uomo dal male e dal dolore*».

L'illustre chirurgo ha poi accennato ai successi crescenti conseguiti dalla specializzazione e dalla collaborazione stretta di altre Facoltà con quella di medicina. «*La necessità alla suddivisione dei compiti* — ha affermato — *comporta, però, la pericolosa di strade parallele tra cui sempre più difficili diventano gli incontri. Ciò ostacola chi ha il compito di coordinare i risultati delle varie ricerche scientifiche. Di qui l'esigenza di riunioni fra gli specialisti dei vari settori per il lavoro di sintesi*».

«*Questo è uno dei compiti delle "Giornate medico-chirurgiche"* — ha detto il prof. Dogliotti — *che hanno anche lo scopo di favorire l'avvicinamento tra cultura scientifica ed umanistica: è necessario un'educazione unitaria dello spirito per il suo maggior intellimento*».

L'oratore ha concluso illustrando brevemente la manifestazione che comprende la Mostra delle arti sanitarie, ordinata su un'area di 25 mila metri quadrati nel Palazzo di «Torino Esposizioni», il Festival del film medico scientifico (a cui partecipano oltre 200 cinematografisti di tutto il mondo) la Mostra dei medici-artisti che hanno inviato 300 opere fra dipinti e sculture.

Il sindaco prof. Grosso ha portato il caloroso e cordiale benvenuto della città, «*che si sente orgogliosa di essere in questo momento al centro dell'attenzione mondiale per l'appassionato interesse con il quale tutti i popoli seguono il progresso della medicina*».

Si è avuta poi la commemorazione di Camillo Bozzolo ed Edoardo Perroncito, grandi maestri del recente passato della scuola medica e della scuola veterinaria torinesi, a cui quella «Giornata internazionale» sono state dedicate. L'attualità dei trafori alpini ha suggerito la scelta, poichè Bozzolo e Perroncito usando i loro sforzi ed il loro ingegno, riuscirono ad identificare il parassita (l'ancilostoma duodenale) che mieteva vittime tra i minatori del Gottardo ed a trovare il rimedio infallibile contro la malattia. Per la vittoria sul terribile morbo, allora diffuso in tutto il mondo, i due scienziati furono proclamati, giustamente, benefattori dell'umanità.

La commemorazione della figura e dell'opera di Bozzolo, che fu direttore della clinica medica generale a Torino, è stata fatta dal prof. G. C. Dogliotti, a quella di Perroncito dal prof. Giovanni Biocchi.

Dopo il saluto ai congressisti porto dal rettore dell'Università prof. Allara, ha preso la parola il sottosegretario on. Donat Cattin che, a nome del governo, ha espresso il benvenuto agli scienziati convenuti a Torino ed il plauso ed il ringraziamento al prof. A. M. Dogliotti ed a quanti hanno collaborato per la riuscita della manifestazione. «*Auguro proficui risultati a questi congressi* — ha detto — *con la fiducia che la vostra nobile professione arrecherà sempre maggiori benefici all'uomo*».

L'on. Donat Cattin ha aggiunto che il governo ritiene fra i più importanti il problema dello sviluppo di tutte le attività sanitarie. Nel programma dello spazio quello per la sanità sono al secondo posto, subito dopo quello destinato alla scuola. «*Vi è un solo limite, quello imposto dalle disponibilità finanziarie* — ha detto — «*sarebbe spreciso destinare a questi scopi una percentuale più alta del reddito nazionale*».

Ha concluso dichiarando aperta, a nome del governo, la manifestazione. Poi, accompagnati dal prof. Dogliotti, le autorità e gli invitati hanno visitato la mostra delle arti sanitarie. La rassegna è articolata in nove sezioni; due settori sono dedicati al problemi della medicina sociale e delle forze armate.

Alla rassegna, che si svolge per iniziativa del gruppo giornalistico «Minerva Medica» e dell'Associazione medica italiana, hanno aderito 200 espositori provenienti da tutti i Paesi (fra cui l'Urss e repubbliche d'oltre cortina), da molte nazioni africane, dal Medio e dall'Estremo Oriente, dagli Stati Uniti, dal Canada, dall'Australia e dall'America Latina.

L'apertura del festival dei film documentario è contemporanea a quella dei congressi; i visitatori potranno assistervi. Non potranno invece accedere all'aula magna della Molinette, dove ogni giorno vengono proiettati, per i medici intervenuti trasmessi a colori in circuito televisivo chiuso dalla camera operatoria della clinica chirurgica generale.

Il Sindaco di Ginevra ricevuto dal prof. Grosso

Il sindaco di Ginevra avv. Billy, di passaggio nella nostra città, si è recato ieri pomeriggio a palazzo civico per fare una visita di cortesia al sindaco di Torino. Al termine di un cordiale colloquio il prof. Grosso ha offerto all'avv. Billy due volumi: «Trecento anni di vita del palazzo civico» e «Viva l'Italia libera!», pubblicato per celebrare il ventesimo anniversario della Liberazione.

Ultima lezione al Politecnico del rettore professor Capetti

Il prof. ing. Antonio Capetti, ordinario di «macchine» e Rettore del Politecnico, ha tenuto stamane la sua ultima lezione: avendo raggiunto il 70° anno di età verrà messo collocato fuori ruolo. Nell'aula erano presenti il Corpo accademico e una folla di studenti che al termine hanno salutato con un fragoroso applauso il valoroso docente.

TEMPERATURA DI OGGI

MASSIMA +17,9
MINIMA +11,4

Il Bollettino meteorologico segnala (ieri): temperat. media (notturna) +12,7; ore 8 +13,5; press. 736,7; umid. 81%. Cielo quasi sereno. Previs.: tempo instabile. Temp. a Cuneo: massima 19,4; min. 9,3; ore 8: 14,3.

Manifestazione celebrativa dei carabinieri in un clima di rinnovamento

La «Benemerita» compie 151 anni: parata e medaglie al valore

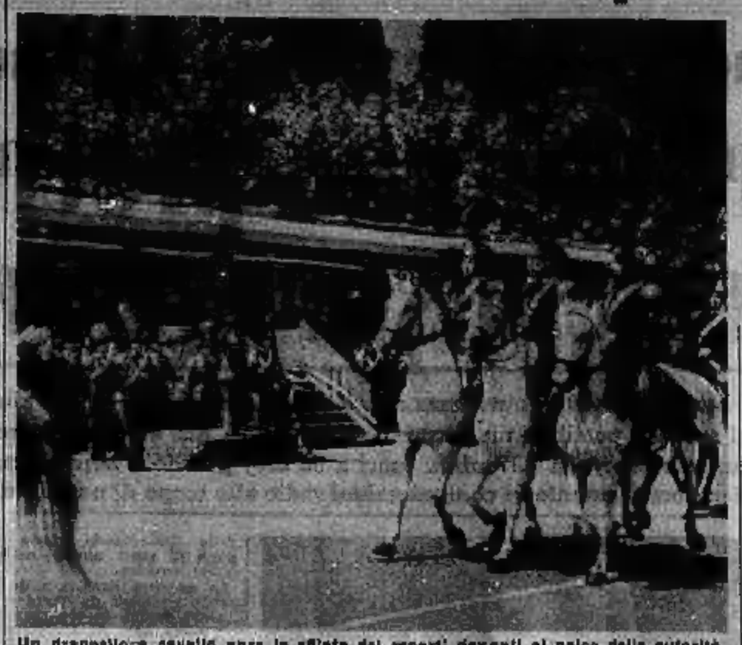

Un drappello a cavallo apre la sfilata dei reparti davanti al palco delle autorità

Potenziate le strutture dell'Arma per essere più aderenti alla esigenze moderne

L'Arma dei carabinieri compie 151 anni. Un corteo preceduto dalla fanfara e da un drappello di cavalleggeri è sfilato stamane per le vie del centro per deporre ai «giardini reali» una corona d'alloro al monumento al carabiniere. La ricorrenza è poi stata celebrata con solenne cerimonia nel cortile della caserma Cernaia.

Era schierato un reggimento di formazione agli ordini del col. Canger, comandante della Legione allievi carabinieri. Tra le autorità il prefetto dott. Caso, il sindaco prof. Grosso, il comandante della regione militare Nord-Ovest gen. Verando, il Primo presidente della Corte d'Appello dott. Cascil, il Procuratore generale dott. Mario ed il Procuratore della Repubblica dott. La Marca, il gen. Citravegna, comandante della brigata, ha rievocato la diuturna opera dei carabinieri nei loro molteplici compiti.

E' seguita la consegna delle ricompense. Al carabiniere scelto Michele Capolsto, da poco trasferito a Torino, è stata consegnata la medaglia d'argento al valor civile. Il maresciallo Rufini ed il brigadiere Ragna del nucleo antisofisticazioni hanno ricevuto l'encomio del ministero della Sanità per avere scoperto a Torino l'organizzazione che produceva additivi vietati per la pasificazione. Ai marescialli Ferraro ed ai carabinieri Pirona, Demuru, Sebastianelli, Dalvermine e Castagnino della stazione di Bardonecchia è stato conferito un encomio per la cattura di un ergastolano che si era barricato in un fortilizio. Analogo riconoscimento ai marescialli Gamba ed al brigadiere La Sala, di Rivarolo, per l'arresto di tre rapinatori.

Al termine i reparti in armi hanno sfilati in ordine impeccabile dinanzi al gen. Verando.

Quest'anno la ricorrenza, si celebra in un clima di rinnovamento organizzativo dell'Arma. Il gruppo interno, agli ordini del col. Cava, sta attuando un vasto programma di ammodernamento delle attrezzature e delle sedi che consentirà un miglior controllo della città e della cintura.

Pietoso e impressionante episodio al Maria Adelaide

Una donna è uccisa dall'emozione al momento di lasciare l'ospedale

Era stata ricoverata dieci giorni fa per la frattura d'una gamba - Ieri è stata dimessa: si è accasciata, stroncata da un infarto, fra le braccia dei nipoti venuti a prenderla per riportarla a casa

Un pietoso ed impressionante episodio si è verificato ieri nella all'ospedale Maria Adelaide: un'anziana donna che vi era stata ricoverata qualche giorno fa, è morta nel momento stesso in cui, guarita, stava per lasciare la clinica e tornare a casa. Il decesso è dovuto ad infarto, causato probabilmente, in un essere già debole, dall'emozione provata al pensiero di ritornare finalmente a casa.

La donna si chiamava Maria Candano vedova Cravero; aveva 78 anni ed abitava a Settimo Torinese in via Brofferio 2. Una decina di giorni addietro era stata vittima di un banale incidente: passeggiando in istrada, era scivolata su una buccia di banana. Non era una cosa grave, semplicemente frattura del femore, ma, data l'età già avanzata, si era ritenuto opportuno farla ricoverare.

La permanenza in casa, interruzione di tante abitudini, avevano agito pesantemente sulla povera vita. Non pensava ad altro che a ritornarsene a Settimo. Ieri i medici del Maria Adelaide, visto il decorso favorevole delle cure, avevano deciso di accontentarla. Ormai la sua permanenza in ospedale era divenuta praticamente inutile agli effetti di una guarigione più rapida; anzi si ritenava che, riportandola nell'ambiente che le era solito, la convalescenza ne sarebbe stata affrettata.

Vennero perciò avvertiti i parenti, che abitano a Settimo, perchè venissero a prenderla. Ieri sera giungeva una automobile, con i nipoti. La Candano li accoglieva con grande gioia, già pronta per uscire. Non restava che salutare i medici e le infermiere ed andarsene. La donna era un po' agitata, i nipoti, dato che l'ingessatura alla gamba la ostacolava non poco, la sorreggevano nel breve percorso verso l'automobile ed improvvisamente la udivano emettere un fioco lamento, poi la sentivano afflosciarsi. Accorrevano i medici, la poveretta veniva portata su un lettino, sottoposta a cure d'emergenza. Ma non c'era più niente da fare: era già morta.

* Domenica Abate, 18 anni, la studentessa di Cambiano investita ieri a Moncalieri mentre andava da un'amica ammalata è morta stamane alle 10,15 all'ospedale di Santa Croce. Vi era stata ricoverata subito dopo l'incidente, con la frattura della base cranica e delle gambe.

Domenica Abate abitava a Cambiano con i genitori, in viale Giardini. Era figlia unica e frequentava l'ultimo anno di avviamento professionale alla scuola «Maria Cristina» di Moncalieri. Ieri aveva detto ai genitori che si sarebbe recata a visitare una compagna malata, Giovanna Patrito, che abita in località Aquila. Vi è giunta con l'autobus, ma appena scesa a terra ha visto un'altra amica che la chiamava dal lato opposto della strada. Ha attraversato di corsa, ed è stata investita in pieno da una «1100» che lo quasi l'istante stava superando l'automezzo in sosta.

* Una donna è stata investita da un'auto stamattina poco dopo le nove in via Borgaro all'altezza del numero 104: è ricoverata in gravi condizioni all'ospedale Maria Vittoria. Non parla e non aveva documenti; non è stato quindi possibile sapere chi è ed avvertire la famiglia.

La pettinatrice inventò la rapina della zingara

Maria Zicardi, la pettinatrice di 23 anni abitante in via Emanuel 36 (Santa Rita), che giovedì sera dichiarò alla polizia di essere stata rapinata e minacciata di morte, è stata denunciata dalla polizia per simulazione di reato.

«Ero sola in negozio con mio figlio Dino di due anni — aveva raccontato la giovane — quando è entrata una zingara. Voleva vendermi cianfrusaglie, ma quando ho tentato di mandarla via mi ha aggredito. Ha puntato un paio di forbici alla gola del mio piccolo, poi si è presa 36 mila lire, un paio di lenzuola e la mia borsa». La polizia aveva aperto un'inchiesta e in questi giorni la Zicardi è stata lungamente interrogata dalla Mobile.

E' emersa in pieni contraddizioni ed alla fine ha finito per confessare. «Una zingara è entrata effettivamente nel mio negozio giovedì sera — ha detto piangendo ai funzionari della Mobile —, mi ha letto la mano, mi ha fatto le carte e mi ha convinta a darle 30 mila lire. Quando se ne è andata ho capito di essere stata presa in giro. Ho avuto paura della reazione di mio marito e mi sono inventata tutta quella storia».

TELESOCCORSO
"IL PRONTO SOCCORSO PER OGNI TELEVISORE"
Uno degli attrezzati laboratori per la riparazione e collaudo di televisori per i quali si è reso indispensabile il ritiro in sede.

SERVIZIO CELERE A DOMICILIO DIURNO - NOTTURNO
CHIAMATE: 60.466 - 651.957

SCUOLA SVIZZERA
HELVETIA
TORINO - Corso Matteotti, 28 Telefono 546.878
SCUOLA MATERNA (in lingua italiana)
SCUOLA MATERNA (in lingua inglese)
SCUOLA ELEMENTARE (con classi di tedesco e inglese il giorno) - corsi interni legalmente riconosciuti.

673919 ASTELAV
RIPARAZIONE ELETTRODOMESTICI
CELERITA' COMPETENZA GARANZIA PREVENTIVI

Finalmente una Ford tutta italiana: Anglia Torino
costruita nelle officine O. S. I. di Torino sui gruppi meccanici della famosa Anglia 1000

Concessionaria esclusiva per Torino e provincia.
ATAUTO
Corso Principe Eugenio 9, Telefono 496.316
Via Barretta 122, Telefono 328.322
(Siamo aperti anche nella mattina di festa)

Folla ai funerali di Luigi Grassi

Si sono svolti oggi alle 14,15, con la partecipazione di grande folla, i funerali di Luigi Grassi, cavaliere del lavoro fin dal 1937, e presidente del gruppo piemontese degli insigniti di questa alta onorificenza, due volte decorato di medaglia d'oro quale benemerito dell'istruzione popolare, è morto nella sua abitazione di corso Giulio Cesare 39. Aveva 89 anni, era nato a Bologna da poverissima famiglia; venuto a Torino per il servizio militare, si era trattenuto nella nostra città dedicandosi all'edilizia e costruendo importanti complessi di fabbricati di tipo popolare nelle zone della barriera di Milano, Monterosa, Aurora e Vanchiglia, in corso Dante e molti altri ancora.

Fu successore ai lavori pubblici con i sindaci Teofilo Rossi e Cattaneo, poi inviato al confino dal fascismo. Benchè autodidatta, si dedicò con particolare passione allo studio dei classici della storia, tanto da essere nominato membro dell'Accademia Latina. I funerali hanno avuto luogo partendo da corso Giulio Cesare 39. La salma è stata inumata al Cimitero generale.

ALL'ESAME LA SITUAZIONE DELLA ZONA

Convegno di sindaci della Valle di Susa

Domani, a S. Antonino, anche un comizio sindacale - Il problema dei licenziamenti alla Magnadyne e delle riduzioni d'orario in altre fabbriche - Richiesti provvedimenti che migliorino le condizioni economiche nella vallata

Nella piazza di Sant'Antonino la Cisl e la Cgil terranno domani alle 9,30 un comizio sui problemi della Valle di Susa. «*La manifestazione* — dice un volantino diffuso dalla Cisl — *non vuole essere soltanto una denuncia della preoccupante situazione, ma soprattutto una dimostrazione di impegno e di volontà dei lavoratori per sollecitare tutti i settori sociali ai vari livelli ad intervenire con efficaci provvedimenti che modifichino e migliorino le condizioni dell'economia in Valle di Susa*». Alle 10 di domani, sempre a Sant'Antonino, vi sarà anche una riunione dei sindaci della zona alla quale parteciperà il vice presidente della Provincia Borgogno, gli assessori Botta e Morra, il consigliere provinciale Baltone. La situazione della valle è stata esposta ieri a Roma al ministero del Bilancio on. Pieraccini da una delegazione della Cisl composta dall'on. Storti, dal sen. Coppo, Geniale, Davico e Lamera. I sindacalisti hanno riferito sulla richiesta della Magnadyne di licenziare 200 dipendenti e ricordato che nel corso dei primi cinque mesi del '65 in Val di Susa hanno cessato l'attività il cementificio Nobil di Avigliana, l'Ala-Fichet di Vaie e l'azienda Caprie che occupavano in totale 600 lavoratori. Altre aziende — hanno aggiunto — applicano inoltre riduzioni d'orario come il cotonificio Valle di Susa; altre minacciano licenziamenti.

Il ministro ha assicurato che la situazione delle fabbriche tessili della Valle di Susa sarà studiata nelle prossime riunioni del comitato interministeriale incaricato di stabilire i provvedimenti per alleviare la crisi del settore. Ha anche affermato che i ministeri del Bilancio e del Lavoro promuoveranno un incontro per sospendere i licenziamenti alla Magnadyne in attesa dell'attuazione di misure adeguate.

In un documento dei sindacalisti sono riassunti i provvedimenti ritenuti indispensabili: avvio di consistenti attività edilizie, finanziamenti alla industrie che mostrano prospettive di sviluppo e a quelle che hanno bisogno di un momentaneo appoggio, assegnazione di commesse di lavoro (Anas, Monconisio, Cva), sostegno dell'occupazione giovanile.

Uomini-rana all'attacco

Si sono esibiti gli ufficiali della Scuola di Applicazione

Armi e munizioni sono su una piattaforma galleggiante

Una pattuglia di combattimento completamente armata ed equipaggiata si è esibita stamattina alla piscina Comunale nell'attraversamento di un corso d'acqua. Formata da ufficiali del 1° e 2° anno della scuola di Applicazione d'Arma la pattuglia, che per l'occasione indossava tute speciali ed attrezzature per sorreggere i mitragliatori, è scivolata nel più assoluto silenzio da una estremità all'altra della vasca.

Con questa suggestiva dimostrazione ed una esibizione di massa si è chiusa la manifestazione annuale di nuoto organizzata dalla scuola di Applicazione d'Arma a conclusione della attività ginnico sportiva svolta nel corso dell'anno accademico dagli ufficiali dei due corsi. Si sono anche svolte gare di nuoto e finali tra gli ufficiali meglio classificati sulle distanze dei 50 metri, 100 metri, rana, dorso, pinnato e dimostrazioni di salvataggio.

Il taccuino del lettore

I sardi di Torino festeggiano domani la Vergine di Bonaria

La festa di Nostra Signora di Bonaria, patrona dell'isola, sarà celebrata domattina dai sardi residenti a Torino con una funzione, alle 10, nella chiesa dei Santi Martiri in via Garibaldi. Durante la funzione saranno cantate laudi sacre in dialetto campidanese e logudorese. Per solennizzare la ricorrenza, stasera alle 21 e domani alle 16,30 e 21, nel teatro del collegio S. Giuseppe, si terrà la Sagra della canzone sarda.

◆ Il sen. Bertone, decano dei parlamentari, compie 90 anni. Gli auguri della «Vecchia guardia» dc e della «Famiglia monregalese» lo festeggeranno domani alle 12 nella chiesa di S. Barbara.

◆ La Messa per l'Artista sarà celebrata domani alle ore 11,45 in San Lorenzo: terrà la omelia padre Ariele.

◆ La Croce Verde premierà domani alle 11 al Carignano i militi che particolarmente si distinsero nell'adempimento del dovere.

◆ Club dirigenti vendite: lunedì sera al Circolo Azzurra (via Fanti 17) il dott. L. Farro parlerà su «Ricerche di mercato nel settore dei beni industriali».

◆ Alla Piemonte Artistica si inaugura oggi una mostra della scenografa Elda Bizzozero che presenta bozzetti di scene e costumi teatrali.

◆ Per il Centro di documentazione, lunedì alle 21, in via XX Settembre 83, incontro con il gruppo redazionale della rivista «Testimonianze».

◆ Orario delle Mole: l'assenza funziona tutti i giorni, escluso il lunedì, dalle 10 alle 12, dalle 14,30 alle 19,30 e dalle 21 alle 23.

◆ Il gruppo d'arte drammatica «I tranvieri» che partecipa alla rassegna nazionale, presenterà stasera e domani alle 21,15 al Gobetti la commedia «Famiglia allegri», tre atti di Ugo Conti.

◆ Farmacie aperte domani (8,30-12,30): via San Martino 65; v. Po 41; c. Vitt. Emanuele 66; v. San Donato 9; c. Orbassano 6; p. Madama Cristina; v. Monginevro 56; c. Vercelli 141; v. Bologna 350; v. Boccaccio, 10; v. Pietro Micca 2; p. Savoia ang. v. dei Carmine; c. Regina Margherita 114; v. Carlo Alberto 24; v. Ogliaretto 4; c. Grosseto 266; v. Manzini 31; gall. Umberto I; v. Sacchi 46; v. Santa Teresa ang. via S. Francesco d'Assisi; v. Santa Giulia 38; c. Francia 332; v. Nizza 214.

◆ Autoriparazioni aperte domani (8,30-12,30 e 14,30-18,30): officine: v. Rivarolo 12 (telefono 261-100); elettrauto: via Ormea 90 bis (882-220); v. San Domenico 15 (631-658); c. Vigevano 4 (279-385); v. Capriolo 50 (356-991); v. Nizza 331 (333-190); corso Potenza 147 (730-641). Servizio Fiat (8-24): c. Bramante 15 (533-445); c. Francia 430 (734-641); c. Valdocco 15 (43-667); v. Madama Cristina 53 (683-174).

Case di carta

Disse la donna: «Che cosa siete venuti a fare voi? a vedere la nostra miseria?». Alzando la voce e sporgendo il collo, il viso vicinissimo al nostro: «Ecco! Ci hanno tutti dimenticati. Guardateci bene e se è vero che siete giornalisti, scrivetene almeno». Retrocedemmo di un passo senza parlare, gli occhi fissi al viso della donna tutto acceso di macchie rosse sulle guance: «Mio figlio — con uno scatto delle braccia, senza lo buttasse, porse il bambino che aveva stretto al seno — non mangia da ieri sera un goccio di latte».

Il bambino corrugando il piccolo viso grigio, con quel fondo di cenere sotto la pelle che dà il vivere nell'aria chiusa e malsana, si mise a piangere. Parve una smorfia che lo rese improvvisamente vecchio, pieno di rughe, e dagli occhi aperti e immobili cadevano fitte le lacrime e il bambino era quasi senza voce e senza ribellione. Continuò la donna: «Mio marito è entrato in sanatorio un mese fa, quando ne sono uscita io. A che serve tenerci per un po' in sanatorio quando poi si deve tornare a vivere qua dentro senza aria, nella sporcizia e nel freddo, e senza mangiare? E nemmeno nessuno che ci venga a vedere; ci hanno tutti dimenticati».

Vicino alla donna, coi volti protesi come a dare forza alle sue parole, c'erano altre donne giovani e non più giovani, e tutte con un bambino in braccio, e su ogni faccia c'era la stessa espressione, tutti quegli occhi dilatati dalla fissità stavano su noi. La voce della donna, ma diventata bassa, come non avesse più forza, continuò: «Ha fame e non c'è nemmeno un po' di latte».

La custode che ci accompagnava disse: «Se vogliono venire avanti ne vedranno. Sono tante famiglie che vivono qui dentro, nella stessa miseria».

Dal cortile d'ingresso, che la nebbia gelata e spessa rendeva spettrale, lasciate le donne, salimmo una grande scalinata dai gradini sbrecciati e rotti e con mucchi di sporcizia raccolta negli angoli: disse indicandoli la custode: «Non si può tenere pulito, si fa ogni sforzo ma si è in troppi in uno spazio troppo ristretto e poi, quando la gente è ridotta in queste condizioni si lascia andare, non ha più la forza di mantenere una dignità; solo qualcuno tenta di avere ancora un poco di pulizia e di decoro».

Al secondo dello scalone entrammo in una stanza enorme: era senza pavimento, il tetto di tegole lasciava vedere in molti punti il cielo; ai lati della stanzone, posate contro il muro, allineate, delle piccole stanze di carta. Domandammo che cosa erano. Rispose la custode che in ognuna di quelle scatole di cartone viveva una famiglia. Era quella la loro casa. Qualcuno, non tutti perché anche la carta costa, si era fatta quella divisione, gli altri vivevano in assoluta promiscuità in un altro stanzione. Ci avrebbe mostrato l'interno di una di quelle case scatola. Davanti alla prima disse abbassando la voce: «In questa, c'è una donna che sta morendo tisica. E' agli ultimi».

Tra questa e la seguente, vicino al muro e seduti per terra, un gruppo di bambini giocava con vecchie scatole di latta; si alzarono le teste e ci guardarono.

Grandi occhi spenti, uno sguardo che già ha superato la meraviglia dello stare da scoprire e il timore di scoprirle.

«Qui — disse la custode di fronte all'uscio di una di quelle incredibili case di carta — ci sta una donna che ha perduto il marito e riesce a lavorare qualche ora al giorno e può far mangiare la figlia che è ammalata. A quest'ora dev'essere in casa. E' molto pulita».

Bussò contro la carta: «Laura», chiamò. Si aperse l'uscio e una piccola donna magrissima apparve nel rettangolo. «Possiamo entrare?».

Con una voce stranamente bassa e dolce, la donna disse di sì. Nell'interno si stava solo un letto appoggiato di fronte all'uscio e un piccolo tavolino ai piedi del letto. Una bambina, bionda che rischiarava il buio di quel buco, alzò la testa dal cuscino, e ci guardò con grandissimi occhi sbalorditi. «Come sta?», domandò la custode.

«Come può stare qui dentro? Non c'è aria né luce. Come può stare se non riesco a portarla via di qui?» si guardò intorno, perché un cartoccio sul tavolo, disse: «Non riesco a tenere ordine in questo poco spazio. Poi c'è tale sporcizia fuori, che si perde la forza, e se ne ha poca, e la voglia».

«Non si può far ricoverare la bambina?» domandai.

Rispose: «E' stata all'ospedale, non possono tenerla sempre, sono tanti che hanno bisogno. Dicono che guarirà, che diventando grande le ossa le si rinforzeranno. Ma tenendola qui dentro?», abbassò la testa, rimase immobile con una mano posata sul tavolo, il busto leggermente piegato verso terra. Senza muoversi, riprese: «Sto sul marciapiede a lavare tutto il giorno, ma dove trovo una casa? Riesco appena a guadagnare per darle da mangiare». Alzò la mano a indicare la bambina che aveva ripreso a guardare la carta sul cuscino e voltato il viso contro la parete di carta grigia: si vedevano di lei solo i capelli. Salutata la donna, uscimmo; l'odore forte di chiuso e di sporcizia prendeva alla gola.

«Non hanno aria — disse la custode — non ci sono finestre. Era una vecchia caserma in rovina, per non stare all'aperto hanno cominciato a rifugiarsi qui dentro».

Passando una porta senza uscio entrammo in una camera del tutto uguale alla prima, solo senza le divisioni di carta. Al posto di quelle, grandi letti neri, senza lenzuola e senza materassi: grovigli di stracci sul pagliericcio. Vicino a ogni letto un tavolo con sopra ogni sorta di oggetti, fornelli a spirito e tegami, stracci e scarpe rotte. Qualche sedia sgangherata. Anche qui, come nel cortile, donne con bambini in braccio ci si fecero intorno e raccontavano le loro miserie, stendendo la mano a domandare la carità, senza nemmeno più ira negli occhi, senza alzare la voce.

Arrivati in fondo al lungo stanzone coi quei mormorare di voci che ci seguiva, vidi nell'angolo una tenda nera aperta: era aperta ai piedi del letto. Un volto scheletrico, bianchissimo, si alzò dal cuscino. Reggendosi coi gomiti senza alzarsi ci guardò con occhi dilatati pieni di terrore. Ricadde di colpo sulla schiena.

La voce monotona e senza ribellione di una delle donne che ci seguiva, disse: «Sta morendo. Non c'è nulla da dargargli la bocca, né brodo, né un goccio di vino», chinò la testa sul bambino che dormiva nelle sue braccia: «Del resto anche lui da due giorni non mangia». Il bambino aveva il viso rugoso e grigio, con sotto la pelle, pareva, uno strato di cenere.

Lea Quaratti

DETTO FRA NOI

Quelli dal ghigno facile

Lettera della signora Lidia P., Torino:

«Sono una donna di mezza età, quarantacinque anni. Ho la mia buona agiatezza di grigio nei capelli neri, le mie leggere rughette in faccia; mi difendo, però, senza di dire, grazie a un personale abbastanza a una pelle ancora fresca e limpida. Vesto in maniera sobria, mi trucco quanto basta per non sembrare sfatta, spesso ora che una pesante tristezza, devuta a uno stratagemma di disperati, ha messo in solitudine la mia vitalità. Questo vuol dire che non per vanitosa soddisfazione, ma per darle un'idea approssimativa di qual che sono, prima di raccontarle una spiacevole episodio. Ieri, mentre attraversavo piazza Statuto, due gruppetti di giovinastri, fermi davanti alle colonne dei portici, con relativo motorcicletta, hanno cominciato a spingersi a forte, indicando qualcosa nella mia direzione e io stavo cercando l'oggetto dei loro lazzi, quando un passante d'età valuta a guardarmi. Allora ho capito che il bersaglio era io, come d'altronde risultare evidente dagli accenni alle mie più verde età e delle triviali allusioni alla mia mezza «fuori serviziò», che rimbalzavano da un gruppo all'altro, fra risatine e versacci. Avrei voluto sprofondare. Certi spettacoli e solidarietà in un uomo che assistevo alla scena, poco distante dai teppisti; ma, per quanto fosse anziano, molto più anziano di me, sembrava partecipare per i giovinastri, con un italiano e der di labbra. Allontanai il passo per quanto mi trattenere in gambe. Giunta dall'altra parte della piazza, mi specchiai in una vetrina per vedere se avevo la faccia sporca o qualcosa che pendeva dal vestito, rendendomi grottesca. Non vidi nulla. Dovevo far della commissioni, ma preferii tornare a casa. Era così turbata che, incontrando la portinaia sulle l'ascensore, non potei trattenermi dal chiederle se vedeva qualcosa di strano sul mio aspetto e lei mi guardò sbalordita, poi disse gentilmente, che mi vedeva come ero sempre, una bella signora. Bensì se mi sono allungata inutile. Bisognava che cambiassi a qualcuno la mia umiliazione e non potevo farlo che con lei. Da lori mi sento vecchia e ridicola...».

Cara signora, lei non è vecchia e tantomeno ridicola. Forse è stata realmente vecchia, i giovinastri si sarebbero dileguati di lei, non perché ripugnino la vecchiaia, ma perché c'è poco gusto a chiamar vecchia una vecchia autentica. Gli epiteti sono condizionati allo choc prodotto dall'oggettivo vecchia sullo vittima che, quanto più si considera lontana dal fatale traguardo, tanto più resta colpita; perciò nulla diverte maggiormente i giovinastri come gridar nonna a una trentenne o «trent'anni per gamba», mettiamo, a una quarantenne. Se poi la vittima accidentale o premeditata non offre appigli d'età, lo scherno s'urta alla forza dei giovinastri pure su difetti fisici o qualcos'altro (i giovinastri adorano e sono, specialmente nella descrizione cavalcata, nel gesto arrogante, nello spreco dello convenzioni morali e civili). Un lontano ricordo d'infanzia mi riporta a certi ragazzacci, del Viale de' Mille di Firenze, che fecero oggetto d'una vera persecuzione due mie compagne di scuola, una perché molto grassa, l'altra perché leggermente sorda; e appostandole da certi angoli di strada, per poi esplodere in un coro di beffe, riuscirono letteralmente a terrorizzarle. Il nostro passo è sempre stato ricco di marmaglia, la quale ovunque produce i giovinastri, i teppisti, il canagliume. Anche altre epoche, naturalmente, questo genere o genericio alligna: la Francia ha i suoi blousons noirs, la Germania i suoi halbstarken, o meglio cortucce, come diremmo qui, la Russia ha i suoi stiliaghi, la Norvegia i suoi raggare, l'Inghilterra i suoi teddy-boys e via dicendo. Ma tutti appaiono piuttosto diversi dai giovinastri italiani, per la più specialmente nel pappagallismo, cioè in un falso, abbondante e spesso malcapito accanimento contro le donne che, se giovani, vengono assalite con epiteti madrigali e, se non più giovani, pubblicamente e villanamente «buttate a fiume coi tutti li panni». Questo particolare giovinastrismo non solo resiste agli anni, per cui si può trovarne il residuo anche in certi uomini anziani (la lezione torinese ce ne indica uno, che mostrava di sollazzarsi con gli sbruffoni di piazza Statuto), ma supera le barriere sociali, dilagando dai quartieri poveri a quelli ricchi, dalla periferia al centro e viceversa. Ci sono giovinastri, insomma, d'ogni età, d'ogni rango e d'ogni calibro, dai piccoli teppisti di strada, ai furfanti riuniti in congreghe, che spadroneggiano nei casinò. Ed è abbastanza facile identificarli, sia per una specie d'uniforme (camicia a fiori d'estate, a quadri nelle altre stagioni, capelli «alla Ringo» o lunghi sul collo, giacca corta e stretta, pantaloni attillati che mettono in risalto il sedere, generalmente basso), sia per il mezzo di trasporto (la motoleggera, frastorno ordigno che, nel migliore dei casi, li aiuta a disturbare la quiete pubblica e la circolazione), sia per una certa di mimica psicologica che li accomuna nel gioco, nei gesti, nei cori allarmanti, ricalcati su quelli dei protagonisti di qualche «jungla d'asfalto». Quanti, quanti giovinastri abbiamo, raggrumati davanti a certi bar e intorno di juke-boxes o al quadri del totocalcio! Giovinastri tutti d'uno stampo, che riflettono il meccanismo industriale di un'epoca capace di produrre in serie anche la più barbara, la più vacua imbecillità.

Lettera di «Un operaio», Torino:

«Dovrebbe dirsi gentilmente se il nostro sommo e glorioso poeta Dante Alighieri, che ora gli cade il centenario, è conosciuto in tutto il mondo».

Senza dubbio. La gloria ha le ali e va da un continente all'altro. Magari, volando, e per tanti secoli, può accadere di perdere qualche penna. E così leggiamo in un vecchio numero del settimanale Eu sei tutto (Io so tutto), edito a Rio de Janeiro, questo sorprendente pro-memoria inserito tra le effemeridi del 14 settembre: «Morre em Provença o genial poeta italiano Dante Alighieri» (Muore, in Provenza, il geniale poeta, eccetera). Tra parentesi la data di morte: 1321. E sotto, a incoraggiamento del lettore: «Como è facil saber tudo».

Lettera del signor Emilio Zucco, Genova:

«Tempo fa io e mia moglie venimmo invitati a cena da conoscenti. Nel prender congedo io dissi con affabilità e calore "A buon rendere", ma il padrone di casa rimase piuttosto secco che non c'era nulla da rendere. Lì per lì non diedi peso e dopo quella sera ci siamo persi di vista. Ora, l'altro ieri, rincontrando il nostro ospite lo abbiamo trovato freddo e mia moglie dice che è per via di quella frase, ma io non la credo, trattandosi d'una formula contenuta nel galateo. Gradirei una sua conferma».

Nessun galateo si è mai annesso questa locuzione che, in caso della Cortesia, potrebbe entrare al massimo per la porta di servizio. Difatti, l'a buon rendere (o il suo più blando corrispettivo, il grazie per ora), anche se pronunciato con «affabilità e calore», suona generalmente così: «Ripagherò il suo gesto quanto prima e saremo pari. Non voglio abbligbi di nessun genere, Dio me ne scampi». Insomma, con tre parole, che adombrano di colbeck magari il più spontaneo e disinteressato degl'inviti, uno si scarica d'ogni pur minimo dovere di gratitudine, fosse anche quello di ricevere la gentilezza ricevuta. E in effetti, alcuni di questi meticolosi contabili del «tu dai a me, io renderò a te», spesso non rendono nulla. Ce ne dà l'esempio il signor Zucco che, candidamente, scrive: «Dopo quella sera ci siamo persi di vista».

Lettera di «Paolo e Virginia XX secolo», Milano:

«Ci sposeremo il 26 giugno e trascorreremo parte della luna di miele su un'isola (Ponza). Dopo è nostra intenzione spingerci in Sicilia a girare un po'. I nostri rispettivi genitori sono concordi per il viaggio in treno, più riposante e sicuro. Noi optiamo per l'automobile che facilita gli spostamenti e garantisce una dolcissima solitudine a due (l'amore viene scortato collettivamente, per fila). Lei, simpatica donna del sabato, che cosa ci consiglia?».

Oh no, prego. Circa un mese fa, altri Paolo e Virginia mi rivolsero press'a poco la stessa domanda, io risposi senza esitare: automobile ad ecco quello che accadde. Sulla strada di Genova, precisamente dopo Asti, gli sposini ebbero davanti il via macchina de' Mille di Firenze, che fecero oggetto d'una vera persecuzione due mie compagne di scuola, una perché molto grassa, l'altra perché leggermente sorda; e appostandole da certi angoli di strada, per poi esplodere in un coro di beffe, riuscirono letteralmente a terrorizzarle. Il nostro passo è sempre stato ricco di marmaglia, la quale ovunque produce i giovinastri, i teppisti, il canagliume. Anche altre epoche, naturalmente, questo genere o genericio alligna: la Francia ha i suoi blousons noirs, la Germania i suoi halbstarken, o meglio cortucce, come diremmo qui, la Russia ha i suoi stiliaghi, la Norvegia i suoi raggare, l'Inghilterra i suoi teddy-boys e via dicendo. Ma tutti appaiono piuttosto diversi dai giovinastri italiani, per la più specialmente nel pappagallismo, cioè in un falso, abbondante e spesso malcapito accanimento contro le donne che, se giovani, vengono assalite con epiteti madrigali e, se non più giovani, pubblicamente e villanamente «buttate a fiume coi tutti li panni». Questo particolare giovinastrismo non solo resiste agli anni, per cui si può trovarne il residuo anche in certi uomini anziani (la lezione torinese ce ne indica uno, che mostrava di sollazzarsi con gli sbruffoni di piazza Statuto), ma supera le barriere sociali, dilagando dai quartieri poveri a quelli ricchi, dalla periferia al centro e viceversa. Ci sono giovinastri, insomma, d'ogni età, d'ogni rango e d'ogni calibro, dai piccoli teppisti di strada, ai furfanti riuniti in congreghe, che spadroneggiano nei casinò. Ed è abbastanza facile identificarli, sia per una specie d'uniforme (camicia a fiori d'estate, a quadri nelle altre stagioni, capelli «alla Ringo» o lunghi sul collo, giacca corta e stretta, pantaloni attillati che mettono in risalto il sedere, generalmente basso), sia per il mezzo di trasporto (la motoleggera, frastorno ordigno che, nel migliore dei casi, li aiuta a disturbare la quiete pubblica e la circolazione), sia per una certa di mimica psicologica che li accomuna nel gioco, nei gesti, nei cori allarmanti, ricalcati su quelli dei protagonisti di qualche «jungla d'asfalto». Quanti, quanti giovinastri abbiamo, raggrumati davanti a certi bar e intorno di juke-boxes o al quadri del totocalcio! Giovinastri tutti d'uno stampo, che riflettono il meccanismo industriale di un'epoca capace di produrre in serie anche la più barbara, la più vacua imbecillità.

La moda

Un soprabitino per l'estate

L'estate s'avvicina e molte gentili lettrici continuano a scriverci chiedendo quale tipo di soprabito andrà di moda nella prossima stagione. Non è facile dare una risposta. I modelli di buona sartoria sono numerosi e quasi tutti di ottimo taglio e gusto estetico. Escludiamo comunque quelli di lana, troppo «caldi» in estate. Una buona scelta — sempre tenendo conto delle condizioni climatiche — è invece il soprabitino di seta: particolarmente indicato per il pomeriggio, esso può essere portato anche di primo mattino e alla sera. Questo capo non stona, in genere, su nessun vestito, sia esso da viaggio, da passeggio o da sera. Particolarmente adatto — almeno così assicurano i sarti americani — è però l'abitino di seta. E saranno appunto modellini di seta, per la più stampata, quelli che vedremo con maggior frequenza sotto mantelli dello stesso tessuto. Particolare singolare: sarà fodero interno di alcuni soprabiti sartoriali riprodotti disegni di noti pittori surrealisti. Ma si tratta di eccentricità per un pubblico ristretto. Quasi tutti i creatori di moda si manterranno invece entro i limiti di un sobrio buon gusto. Tra questi ultimi vi è Adele Simpson. Il modellino che oggi presentiamo alle nostre cortesi lettrici proviene appunto dalla sua collezione estiva: soprabito di seta nera con cappa superiore che sostituisce le maniche, unica chiusura a gancio, alla sovrapposizione del colletto; vestitino snello, senza maniche, macchia nera semirettangolari color caffè su crespo di seta bianca. L'ampio cappello, di seta nera come il soprabito, conferisce all'insieme un tocco di raffinata eleganza. Non per nulla questo «completo» può essere portato anche in occasione di cerimonia o ricevimenti di un certo impegno.

La salute

Chemosi

Teresa B. ci scrive: «All'inizio della settimana mi sono recata, per la prima volta nella mia vita, da un dentista. Questi ha diagnosticato una "chemosi", prescrivendomi certe cure. Vorrei però sapere di che si tratta e se è effettivamente grave. Non ho rivolto la stessa domanda al dentista in questione per non apparire troppo ignorante».

Gentile lettrice Teresa B., è chiaro che delucidazioni al proprio medico non si rifiuta mai di apparire ignoranti. Comunque, la «chemosi» è il rigonfiamento edematoso della congiuntiva infiammata. Si verifica nelle congiuntiviti acute e va curata senza indugio. L'auguriamo di cuore.

Radioattività

Risposta a E. U.: In merito all'orologio con le cifre fosforescenti che la hanno donato e il suo timore di non poterlo portare in quanto teme il pericolo della radioattività, la diciamo: non si preoccupi, trattandosi di quattro semplici puntini fosforescenti essi sono praticamente trascurabili. La quantità di radioattività che essi emanano è infatti infinitesimale e di conseguenza non tale da rappresentare un pericolo per la sua salute.

Collasso e menopausa

Risposta a Loretta P.:

— Non è assolutamente vero che la menopausa sia causa di collassi cardiaci. Questi possono evidentemente colpire le persone in stato di menopausa, ma l'infarto ha cause ben diverse, ad esempio in un eccesso di colesterolo, oppure un vizio cardiaco vero e proprio, talvolta ereditario.

La bellezza

Una voce gradevole

Sapete dare «colore» alla vostra voce? Sapete che ogni voce per riuscire gradevole a chi l'ascolta deve rispondere a particolari esigenze le quali sono per il suono ciò che le sfumature sono per il colore? La voce, come la tavolozza di un pittore che contiene in potenza una meravigliosa capacità d'espressione, è il mezzo col quale noi diamo vita attraverso a una estensione misura ai nostri sentimenti, siano essi il frutto di un'energia talvolta incontrollabile o di una dolcezza così profonda da confinare con la commozione; parlare è pensare, amare, indagare, odiare, piangere, gioire; è lo specchio della nostra stessa mente che trova — purtroppo non sempre — il corrispondente di sentimenti e pensieri talvolta inesprimibili proprio perché non vanno oltre alla nostra capacità d'espressione. Ciò spiega come certi grandi attori di prosa si sono imposti alla platea di tutto il mondo anche parlando una lingua diversa da quella degli spettatori che li ascoltavano. Vi siete domandati perché le voci dei bimbi s'assomigliano tutte? Il motivo è semplice: per essi la voce è solo qualcosa di funzionale che per motivi ovvii rimane per un certo tempo a questa stregua e assume una propria fisionomia solo col trascorrere del tempo, ossia quando questo mezzo s'affina al punto da diventare l'eco tangibile del sentimento. Detto ciò, non ci si deve meravigliare se sapere dominare la propria voce è per taluni, anche ormai maturi, un'impresa inattuabile; la voce infatti è come la cresta amorfa che lo scultore plasma con le proprie mani al punto da infondervi la propr'a anima d'artista e — nello stato di grazia — di farne un capolavoro. A molti di voi sarà accaduto di ascoltare la vostra voce riprodotta dal nastro di un registratore magnetico; ebbene avviene spesso che taluni esclamino: «Ma sono proprio io!». Ciò accade in particolare a coloro i quali non si preoccupano di ascoltarsi quando parlano, ma solo di sentire ascoltati; se non si sa controllare la propria voce, un discorso o una conversazione, soprattutto intelligenti e interessanti, corrono il rischio di diventare un semplice monologo e per di più non sempre ascoltato da colui che ne è lo stesso artefice. A questo punto ci si chiederà: «E come fare per identificarci con la propria voce?». L'abbiamo detto, non è facile! A parte la scuola di dizione, forse il modo migliore è quello di cantare la scala musicale accompagnandosi al pianoforte o alla chitarra, passando dalle note basse alle note alte e viceversa; fra queste, onde, sulle note medie, basare il proprio tono d'espressione e assuefarvisi al punto da farne il nostro tono «normale». Ovviamente in uno studio del genere è indispensabile un registratore molto fedele e molta buona volontà. A scanso avviso è però un'esperienza che merita d'essere fatta e per questo vi diciamo: «provate!».

(Copyright della «Chicago Tribune» e di «Stampa Sera»)

ANNUNCI ECONOMICI

Il prezzo di queste inserzioni, da versarsi contestualmente alla Pubblicità Stampa (via Roma 80, Torino) per contanti o vaglia, o addebitate successivamente nel conto corrente postale n. 2/1860 Torino. Esso risulta dal prodotto del numero delle parole (minimo dieci, eccettuando le articolosamente composte) per la tariffa della Rubrica adatta all'annuncio, con l'aggiunta della tassa in ragione dell'8 % globale.

Accolti composti in neretto: tariffa doppia.

Per le inserzioni in data fissa aumento del 100 %.

Tutti gli accolti vengono pubblicati su «La Stampa» e/o su «Stampa Sera». Non sono ammessi annunci che contengano richieste di denaro o francobolli anche solo per la risposta.

Coloro che desiderano rimanere ignoti ai lettori possono utilizzare il nostro servizio cassette aggiungendo al testo dell'avviso la frase Scrivere «Pubblicità Stampa n. . . . . Torino», compilato per cinque parole. In tal caso all'importo dell'intero annuncio dev'essere aggiunto il prezzo della cassetta in lire 200 per decade, ed un deposito di lire 300 per il rimborso delle spese di recapito della corrispondenza a coloro che non possono eseguirne il ritiro presso i nostri uffici.

La «Pubblicità Stampa S.p.A.», in base al capitolato di concessione di esercizio del casellario privato, è assistenza a tutti gli effetti nella denominazione della corrispondenza indirizzata alle cassette.

Essa ha quindi il diritto di verificare le lettere e di inoltrare soltanto quelle strettamente inerenti agli annunci, non inoltrando ogni altra forma di corrispondenza, stampati, circolari o lettere di propaganda.

Tutte le lettere indirizzate alle cassette debbono essere chiuse per posta e saranno respinte se aperte o raccomandate. Non si assume nessuna responsabilità per giuoco eventualmente allegato alla corrispondenza.

Negli annunci matrimoniali è vietata la richiesta di fotografia e nel testo è indispensabile riferirsi l'intenzione «matrimoniale» dell'inserzionista con le parole: «sposerebbe» o «relazionerebbe scopo matrimonio» o altre similari.

COMMERCIALI L. 180 per parola

ALTERNATORI, trasformatori, motori, isolatori, contatori, Saracco, corso Vercelli 58, telefono 951-836.

AUTOGRU offresi con senza gruista adatto lavori industriali ditezze portate varie, eseguiamo revisioni riparazioni. Tel. 280-000. O361

BLOCCASI marca assegni uffici, Corso Sebastopoli 219. A60032

CAUSA matrimonio vendo 2 cavalli, 3 poltrone, specchio per parrucchiere. Telefonare 365-468.

GRU e Pari a ballestra, altezza mt. 23, sbraccio 29, vendo 1.500.000 affarone. Tel. 361-144.

IMPORTANTE azienda industriale propria organizzazione vendita Italia, estero certa articoli novità anche progetti da abbinare propri prodotti campo carloturbe tabaccherie giocattoli. Scrivere «Pubblicità Stampa 3085 — Torino».

MONTACARICO funzionante vendesi. Telefonare 232-536 ore ufficio.

POMPE per travaso qualsiasi liquido. Felt, Mongineuro 226. Telefonare 331-991. O35

PRESSA PIEGATRICE TONN. 400, LARGHEZZA 4000, ACQUISTO; SCRIVERE: «PUBBLICITA' STAMPA 165 — TORINO». 23867

PRESSE torni trasritici trapani limatrici bilanciere certifiche lapidelli filettatrici dentatrici piallatrice levigatrici. Via Rinat 16. O21

PRIVATA causa salute vende macchine maglieria 12/100 semincuova. Telefonare mattino 664-392.

TELESALVANOTORI aria, olio. Micrainterruttori relais. L'apparecchiatura Elettrica, Cairoli 32, Tel. 874-546.

TRASFORMATORI, motori, gruppi elettropalli, alternatori permute, noleggi. Valro, Perugia 46, Tel 267-850

TRASFORMATORI, motori, interruttori, permute, noleggi, riparazioni Palazzo e Agliata, telefono 461-012.

VENDESI caldaia Riva mc. 2 pressione 0,5 bruciatore Sala anno 1951. Telefonare ore ufficio 251-228.

VENDESI vasche lamiere capacità litri 7500. Giolitti Angelo, tanco Duomo 40, telefono 888-081.

VENDIAMO legname tasto e ferro da costruzione. Telefonare 788-149.

VENDO arredamento nuovo, condizioni, maiorile. Scrivere «Pubblicità Stampa 8096 — Torino».

VENDO officina fimatrice tornio radiale ribattica trave attrezzatura. Telefonare 782-833. A60115

ARTIGIANATO L. 160 per parola

ABBISOGNANDOVI lavori restauri edili impresa esegue urgentemente. Tel. 655-614, 777-384.

ABILE attrezzatissima muratore conveniantemente costruisce sopraelevo rigora preventivi. Telefonare 486-178

ALPHA, il cappellaio che fa risparmiare molta lineggiatura. Via Cumiana 53, Tel. 331-450.

ARTIGIANATO dal gas ripara trasforma cucine lornelli, applica bruciatori al kerosene caldaie. Telefonare 272-214. A59585

ARTIGIANO muratore esegue lavori di muratura in genere riparazione tetti. Telefonare 60-102.

AVVOLGIBILE bloccata? Telefonare 323-161, 82-875. Un operaio è a vostra disposizione.

DISCOCATORE lappatrice esegue lavori somuni lusso qualunque località. Telefonare 350-569. A57638

IMPRESA edile esegue esternamente costruzioni riparazioni in genere. Telefonare 342-608. A59341

REGGITENDE qualsiasi tipo, spiegano applica in giornata. Tel. 323-161.

SI assumono propelo domicilio lavori di cucito o rifinitura articoli vari qualunque quantità. Telefonare 299-985. A60310

SOC. CAPITALI CESSIONI RILIEVI AZ. L. 160 p.p.

A.A.A.A. MUTUI IPOTECARI CONCEDONSI IN TRE GIORNI. RICHIEDERE SOLTANTO RIMBORSO MENSILE MASSIMO ENTRO TRE ANNI. EINCOTEX CORSO FRANCIA 10. TEL. 765-203 - 779-828. O357

A.A.A. AUTOSOVVENZIONI IMMEDIATE SU AUTOMEZZI ANCHE IPOTECARI. PRESTITI - FINANZIARI A DIPENDENTI GRANDI AZIENDE ED A PROPRIETARI ALLOGGI FINCOTEX, CORSO FRANCIA 10. TELEFONO 765-203 - 779-828.

A. APIA, Pietro Micca 16, telefono 540-832. Prestiti impiegati, operai finanziamenti case, appartamenti, autoveicoli. O742

A. ACQUISTEREI cambiali persona seguito rivendita, pago avvisatissimo. Telefonare 781-817. O29

A. CEDO proficua compra vendita gelatini, via Botero 4 ha ordinazioni di Pisa, Telefono 83-131 ore pasti. A58209

A. PRESTITI su stipendi, appartamenti, autoveicoli concediamo immediatamente. Modesti, riservatezza. Fidi, via Pomba 29. Orario via Giolitti 1, Telef. 542-856.

A. PRESTITI su case, appartamenti e autoveicoli. Cles, via Pomba 19, terzo piano. O10

A. 2.500.000 contanti rimanente dilazionato cediamo bar superalcoolici centralissimo volendo gerenza. Riva, via Massini 1. O28

A. 3.600.000 cedo lattaria 200 litri giornalieri volendo gerenza. Riva, via Massini 1. O28

A Biella cedesi caffè-pasticceria centralissimo, affare, licenza ristorante. Adatto nucleo familiare, possibilità sviluppo, facilitazioni. Tel. 878-329.

A persona veramente competente affidasi gestione reparto centralissimo accessoriazione signora. Telef. 328-851 dalle ore 18,30 alle 19,30

A Porta Nuova affidasi gerenza avviatissimo negozio alimentarie frutta e verdura. Riva, via Massini 1.

A 1.900.000 blocca 500.000 contanti rimanenza dilazionato cedo commestibile frutta verdura. Riva, via Massini 1. O29

ACCONCIATURE avviatissimo cedo 2.500.000, spese minime, incasso controllabile. Telefonare 338-418.

AFFARONE a Torino cedo torrefazione 1.900.000, 500.000 contanti. Riva, via Massini 1. O28

AFFARONE bar superalcoolici, ristorante, arredatissimo, incasso 170.000 giornaliere cedo 11.000.000 dilazionando. Tel. 512-677. O60

AFFARONE cedesi piccolo negozio tessuti su corso, eventualmente anche vuoto. Scrivere «Pubblicità Stampa 7839 — Torino». A57183

AFFARONE cedo autoscuola forte reddito dimostrabile richiesta 3 milioni 500.000. Telefono 885-862.

AFFIDASI gerenza negozio calzature 150.000 cauzione 30.000 mensili. Riva, via Massini 1.

ALBERGO centro vendesi due negozi ed alloggio attiguo mq. 150, due terzi, grande soggiorno, parcheggi, servizi. Scrivere: Cassella Pubblimar 214, Genova. 23908

ALBERGO ATTIVITA' ET IMMOBILE ACQUISTA SOCIETA' IN RIVIERA O TORINO. PAGAMENTO CONTANTI ET ALLOGGI SIGNORILI. SCRIVERE: «PUBBLICITA' STAMPA 3402 — TORINO».

ALBERGO centrale 4 categoria 15 camere ristorante possibilità elevare eleganza e più redditizio cedesi 9.000.000 blocco (unico inquilino palazzetto storico). Riva, via Massini 1. O28

ALIMENTARI, frutta verdura, centrale, alloggio annesso, attrezzature complete, 80.000 giornaliere comprovabili, svende 3.200.000 Pesano, Madama Cristina 129. O364

AUTORIMESSA centro S. Rita, 100 auto, completa, lavaggio, tariffe elevate, affitto 140.000, svende 8 milioni Pesano, Madama Cristina 129.

AUTORIMESSA in avviamento carrozzo meccanico fisso. Telefonare mattino 383-278. A58528

AUTORIMESSA mq. 1800, avviata, modernamente attrezzata cedesi. Telefonare 723-252. A60057

AUTORIMESSA signorile ampia vetrina su strada, attrezzata, ottimo avviamento cedesi. Telefon. 324-150.

AUTORIMESSA zona Nizza, 160 auto, luminosissima, affitto mite, vende convenientemente Pesano, Madama Cristina 129. O364

AVVIATA attività complesso autografi lavori industriali ogni tipo massima efficienza completo locali uffici cedesi in gerenza o vendesi. Scrivere «Pubblicità Stampa 184 — Torino».

AVVIATISSIMO negozio maglieria, lanaria commerciale, cedesi 1.400.000 ottima sistemazione signora. Mezzogilo, Milano 10. O848

BAR ottima urge cedere zona commerciale 3.100.000 dilazionando. Telefonare 512-677. O60

BAR pasticceria superalcoolici centrale Totocalcio sala biliardi vendesi cessione attività. Albergo (Riviera Ponente). Scrivere «Pubblicità Stampa 8090 — Torino».

BAR superalcoolici centrale, angolare, importante piazza, 3 luci, spazioso, moderno, cede 12.000.000 Pesano, Madama Cristina 129. O364

BAR superalcoolici centrale, angolare, importante piazza, 3 luci, spazioso, moderno, cede 12.000.000 Pesano, Madama Cristina 129. O364

BAR superalcoolici ottimo incasso accertabile cede dilazionando eventualmente gerenza. Telef. 512-677.

BAR superalcoolico, Porta Palazzo, attrezzatura moderna, biliardi, ottimo incasso, reddito sicuro, motivi familiari vende 10.000.000 Pesano, Novara 29. O364

BAR trattoria zona commerciale con alloggio cedesi, facilitazione pagamento. Telefonare 485-709.

BOUTIQUE avviata elegante cede motivi famiglia. Scrivere «Pubblicità Stampa 3191 — Torino».

CARTOLERIA giocattoli S. Rita, ottima posizione continuo sviluppo, arredamento moderno, alloggio, cede 2.400.000 Pesano, Madama Cristina 129. O364

CARTOLIBRERIA profumeria cedesi causa matrimonio. Via Volpiano n. 24

CARTOLIBRERIA profumeria cedesi causa salute, Telefonare 766-929.

CASALINGHI barriera Milano avviatissimo alimentare, buon incasso, affitto mite, ritiro commercio vende 1.500.000 Pesano, Novara 29.

CAUSA età vendo, oppure gerenza, negozio parrucchiere moderno. Appuntamento trentanovale. Scrivere «Pubblicità Stampa 8029 — Torino».

CAUSA malattia cedo magazzino vini, lavoro ristoranti e privati. Telefonare 687-812. A59585

CAUSA maternità cedesi alimentare-drogheria avviatissima. Tel. 271-893 ore negozio. A59581

CAUSA salute cedesi direttamente profumeria zona commerciale. Telefonare 779-008. A58318

CAUSA trasferimento vendesi avviata media autorimessa officina, lavaggi con alloggio a meccanico. Pagamento dilazionato. Telefonare 772-402.

CAUSA vecchiaia malattia cedesi cartoleria libreria giocattoli buona posizione 21 anni avviamento. Piazza S. Giulia 5. A61519

CAVALLERA - Saluzzo 21. Latteria gelateria, bellissima posizione, fortissimo litraggio rinnovatissimo. O180

CAVALLERA, Saluzzo 21. Accessori ricambi elettrici, 5 vetrine incasso comprovabile. Cedesi 3.500.000.

CAVALLERA, Saluzzo 21, Calorifico incasso 35.000 posizione invidiabile. Cedesi occasione. O180

CEDESI a qualsiasi prezzo istante ottima posizione motivi familiari. Telefonare 590-736. A59243

CEDESI avviata pasticceria pasticceria, Telefonare 323-795 ore 19-20.

CEDESI boutique causa trasferimento Borgo S. Paolo, ottima posizione. Telef. 726-066. A60026

CEDESI esercizio vendita ingrosso calzature, pantalettificio. Scrivere «Pubblicità Stampa 8157 — Torino».

CEDESI negozio centralissimo San Mauro giocattoli, cartoncelle, lattini, articoli giardino. Telefonare 828-548.

CEDESI negozio giornali cartoleria giocattoli periferia Torino Telefonare 541-840. A58508

CEDESI salumeria per ritiro commercio 2.500.000. Telefonare 276-906.

CEDESI negozio pellicciaria 600.000 Telefono 287-083. A59339

CEDO attrezzatissima officina riparazioni cicli moto. Tel. 588-925.

CEDO laboratorio elettromeccanico alto reddito dimostrabile. Tel. 237-883.

CERCO causa salute, piccolo caffè-bar, centro vitale, affitto mite. Telefonare 541-175. A58265

CEDO o gerenza pasticcio vero occasione, Telefonare 773-089. Esclusi intermediari. A59545

CERCO urgentemente investire Lire 600.000 interessi, garanzia totale assoluta. Scrivere «Pubblicità Stampa 3198 — Torino». A59383

CENTRO Varese cedesi bar, pasticceria, gelateria, sala biliardi, televisori, alloggio. Lauterneddari. Scrivere a: «Pubblicità Stampa 178 — Torino». 23540

DI SALVATORE, Filippo Turati 10, cede frutta verdura avviatissima, reddito sicuro. Telefonare 388-728. A60097

DI SALVATORE, Filippo Turati 10, cede parrucchiere-manicure, 15 cameriere, più servizi eventualmente gerenza.

DISPONIBILE seminarista esperto applique luminose seminarista serio, conoscenza deposito medicinali. Telefono sicuro. Telefonare 388-826.

DROGHERIA 80.000 giornaliere, cedesi causa cessata gerenza. Agenzia. Cristoni 3, telefono 515-545.

LAVANDERIA via Principi d'Acaia 31 cede anche affezionando.

MERCERIA grossa semiseria, bien inchiesta, cede causa trasferimento. Telefonare 383-728. A60097

MERCERIA centro zona Nizza, arredamento signorile, reddito sicuro, causa matrimonio vende 2.500.000 Pesano. Madama Cristina 129.

MOBILIFICIO assicura 14 mensilità ad ogni venditore che vende 2 camere da letto. Telefonare 350-703.

MOTIVI familiari cedesi avviata macelleria ottima posizione via Nizza passaggi corso Marconi. Scrivere «Pubblicità Stampa 3282 — Torino».

PETTINATRICE centralissimo moderno avviato ottima cedesi facilitazione pagamento. Telefonare 840-345.

PETTINATRICE unica nella 200.000 mensili cedesi causa matrimonio. Telefonare 519-548 O58

PIEMONTESE società costituenda intende aprire succursali come mandati. Scrivere «Pubblicità Stampa 3181 — Torino». A59281

RIVENDITA pane pasticceria ristorante, modernissimo, clientela signorile, causa trasferimento vendesi 3 milioni 500.000. Pesano, Madama Cristina 129. O364

RIVENDITA pane ancora grande avviatissimo alloggio cedesi facilitazione pagamento. Telefonare 840-345.

RIVENDITA pane sale grande avviatissimo alloggio cedesi facilitazione pagamento. Telefonare 840-345.

SIAT, corso Re Umberto 42, cede negozi, cedesi assortimento-matrimoniale. Telefonare 519-548 O58

SIAT, corso Re Umberto 42, cede 3.700.000 arredamenti interni incasso 45.000 garantito. O60

SIAT, Re Umberto 42, cede gerenza bar superalcoolici arredatissimo forte incasso. O60

TABACCHERIA alloggio centrale cedesi 11.500.000. Scrivere «Pubblicità Stampa 1829 — Torino».

TABACCHERIA centralissima alloggio reddito 10.000.000 cedesi 21 milioni o cambiasi parzialmente alloggi. Cubito, Francia 93. O370

TABACCHERIA provincia, cambiasi con terreni alloggi, Rivoleresi Gilardi, corso Italia 62 bis, Cascine Torinese. A59158

TINTORIERIA avviatissima, 30 anni medesima proprietaria, clientela affezionata, svende ritiro commercio 1.500.000 Pesano, Novara 29.

TINTORIERIA vendesi con macchine senza centro San Paolo. Telefonare 380-170. A59429

TIPICO ristorante bar zona collinare vicinanze Torino, affarone vendesi. Telefonare 881-195 oppure 326-947.

TORREFAZIONE analcoolico, forte vendita caffè delicioni, ottimo incasso incrementabile, cifra commercio eventuale 8.000.000 Pesano, Novara 29.

VENDESI avviatissimo negozio barbiere 3 posti via Barbaroux n. 3.

VENDESI carrozzeria avviata zona Porta Strada. Telefonare ore pasti 790-352. A60334

VENDESI officina lamiera meccanico 1.400.000. Telefonare 650-461.

VENDESI rivendita attrezzatissima vasta clientela corso Peschiera. Telefonare 724.398. A58857

CONTRO - VENDITA ALL. LOCALI a TERR. L. 180 p.p.

A.A.A.A.A. VICINANZE Corso posizione panoramica climatica imperdibile vendo direttamente alloggio mq. 150 circa. 4 camere cucina bagno garage, giardino cinto mq. 700 tutti confort occasionissimo 5.100.000, pagamento dilazionato. Telef. 924-051, 682-622. O309

A.A.A.A. ACQUISTO alloggio contanti privatamente. Telef. 546-007.

A.A. CAMERA indipendente con acqua gas luce (Doringhiari) vendesi L. 750.000. Telefonare 877-053.

A. ASSISOGNAMI acquistare privatamente alloggetto Torino, pagamento contanti. Tel. 518-134. O173

A. ACQUISTO contanti muri negozi affittati alto reddito. Telef. 581-894.

A. ALLOGGIO signorile libero 10 camere centralissimo vendo affitto. Telefonare 603-741. A60384

A. CINEANO, vendo (atti) panoramici per villette, locate strada asfaltata L. 700 mq. Telefonare 752-656 ore pasti. A60034

A. CONTANTI acquisto alloggi liberi, muri negozi affittati. Tel. 237-778

A. SALICE d'Ulzio Condominio Stella Alpina, vendesi signorile vani sei cunicoredato. Gastaldi, via D. Fiella 6/6, Genova. 23925

A. 18.700.000 alloggio signorilissimo 3 camere, cucina, servizi contanti 7.000.000 rimanenza dilazionata. Telefonare 594-180. O354

A 1.600.000 camera, bloccati 18 camere nuovissime, zona Lucento, ottimo reddito. Tel. 547-475.

A causa divisione vendonsi alloggi negozi in casa moderna anteguerra facilitazioni pagamento. Fabrizi 26, ore 17. Tel 364-434. O351

A Porta Palazzo appartamento libero 2 camere cucina primo piano vendesi. Priocca 34. A59349

A Torre del Mare - Savona - inapeggiabile gemma del turismo residenziale, tennis, sport, spiaggia riservata, prenotate alloggi autosufficienti mutui, ed particolari facilitazioni pagamento. Informazioni in luogo oppure Torremare Milano, corso Sempione 62, telef. 332-190 - 312-487.

A Valdellatorre 500-600.000 vendiamo tutti terreno, pianura, massa meccanica, strade, acqua, ecc. Valendo permute. Telefonare ore pasti 371-821. A59747

A vera occasione vendo casetta albanese 200.000 alla giornata permutasi porte alloggi. Scrivere «Pubblicità Stampa 151 — Torino».

A 15 km. vendo terreno panoramico collinare per villetta. Tel. 593-047.

A 100 km. da Torino tra Ginevra e Svizzera nella Pineta di Arenzano, una casa al mare nel più moderno ed attrezzato centro per il vostro riposo di una settimana o per le vacanze. Spiaggia, golf, sports tutto l'anno, piscine, ippica, tennis. Appartamenti e terreni a prezzi di mercato con mutui e facilitazioni di pagamento. Per informazioni Consorzio S.p.A. Torino, corso Re Umberto 8, tel. 553-515; Arenzano Pineta, telefono 917-873. 23942

ABBIAMO ultimi alloggetti 4 camere doppi servizi camera tinello servizi inutilo reteziani. Via Lombroso 19

ABITABILE subito, vendesi 5 Rits, spaziosa alloggio signorile, due camere, tinello, cucinotto, servizi. Cedola, Berlotto 133. A58328

ABITABILE zona Francia, due camere tinello servizi scantinato 6.500.000. Telefonare 546-007. O932

ABITABILE 3 camere cucina servizi piano rialzato 7.200.000 zona Bernini. Telefonare 756-949. O370

ACQUISTEREI alloggio spaziosa minima 5 camere, terrazzo, possibilmente Crocetta, contanti 1 milione circa. 1 milione rate annuali, più permute eleganti negozio confezioni licenze. Scrivere «Pubblicità Stampa 8032 — Torino». A58514

ACQUISTO due alloggi nuovi intercomunicanti due camere tinello servizi. Telefonare 883-980.

ACQUISTO lotto costruibile purchè panoramicissima massimo 30 km. Torino. Telefonare 590-503.

AFFARE 5. Rits alloggio signorile 5 camere, cucina riscaldi vendesi 13 milioni. Tel. 581-894. O453

AFFARONE alloggi nuovi, vuoti, 2 camere, tinello, vendo da 4.100.000 a 4.700.000, più mutuo. Telefonare 772-002. A58877

AFFARONE impresa vende alloggi signorili unico stabile liberi, ottimali, massima garanzia 2.300.000 camere. Telefonare 283-735 A58526

AFFARONE vendonsi alloggi nuovi liberi e occupati via Santorino angolo via Cumiana 80 mutuo lunghe facilitazioni pagamento. Visite 16-18. Telefonare 90-083. O794

AFFARONE 4 nuovi negozi zona commercialissima vendo 15.800.000 completo mutuo. Tel. 811237. O80

ALBENGA vendo terreno visino mare progetto approvato ventiquattro appartamenti. Cassetta 1482 C Sip, Genova. 23926

ALBESE Langhe comodo versante valle Tanaro panoramico spaziosamente rustico, capolmella, scriverai gemi, Cavaglia, corso S. Maurizio 39, Torino. O89

ALLA Borgata Paradiso, corso Francia, fronte panificio inizio cavalcavia, imprese e Partalia e venuto pronto alloggi su corso, 2-3-4 camere, saloni, negozi. Telef. 723-030 - 853-405.

ALLOGGI di ogni grandezza in casa garantita di ottima tecnica costruttiva vendonsi in corso XI Febbraio 17 a 400 mt. da piazza Castello, visita in cantiere anche domenica mattina.

ALLOGGI fronte mare prosequimento Loano, arredati 2.600.000-4.800.000 vendiamo direttamente. Geom. Martano, piazza Dante, telef. 60-878, Pesaro. 23800

ALLOGGI signorilissimi via Petrarca 1-2-3 camere servizi pronti subito vendiamo 2.600.000 cano più mutuo. Tel 779-631. O457

ALLOGGIO camera tinello servizi libero tutto Lingotto 4.200.000 vendesi. Telefonare 519-395.

(Continua a pag. 6)

Spada di Ufficiale dell'Aviazione Inglese - Fabbricata dalla Wilkinson Sword

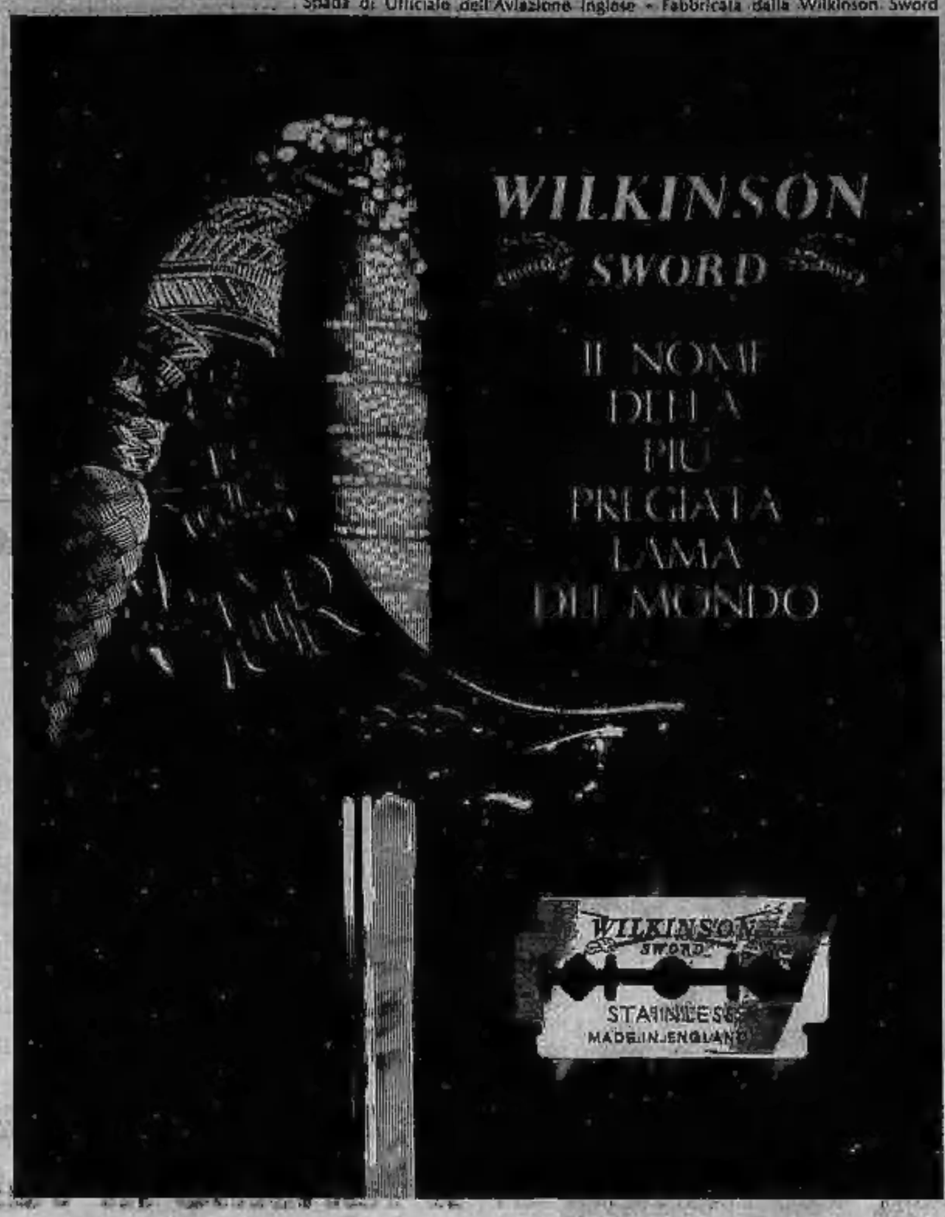

Contenitore di 5 lame, ognuna avvolta in carta perlafilmata

Per due secoli la WILKINSON SWORD si è specializzata nel dare il filo più forte e tagliente a lame forgiate in acciaio, secondo i segreti di un altissima tradizione artigiana. Con la stessa cura scrupolosa, oggi la WILKINSON SWORD produce le sue lame da barba in acciaio inossidabile famose in tutto il mondo: le più affilate, le più durevoli, le più gentili sulla pelle. WILKINSON è la lama straordinaria che conserva perfetto il filo per un gran numero di rasature, tutte morbide e confortevoli. Per la sua qualità curata fino allo scrupolo, per la sua durata, per il suo basso costo per rasatura, WILKINSON è il cuore della più pregiata lama del mondo.

1815-1965 150° ANNIVERSARIO RAMAZZOTTI

dal 1815 giovane e antico un RAMAZZOTTI fa sempre bene

I prezzi variano da un minimo di 10 mila ad un massimo di 300 mila lire

Mille oggetti d'arte alla Fiera antiquaria milanese

L'autenticità è garantita da certificati firmati da periti - Ogni pezzo è passato al vaglio di una commissione di esperti - Molti sono gli oggetti curiosi cui fanno da sfondo magnifici tappeti

DAL NOSTRO INVIATO

Milano, sabato sera.

Mentre a Firenze s'annuncia un «tutto esaurito» negli stands disposti per la IV edizione della mostra mercato internazionale dell'antiquariato che si terrà a Palazzo Strozzi nel prossimo settembre, a Milano nelle sale dell'Angelicum (piazza S. Angelo 3) oggi s'inaugura una *Fiera antiquaria milanese* che potrà essere suggerita da un intento anticongiunturale, ma che, per le sue stesse caratteristiche, sembra possa rivelarsi come una idea più che fruttuosa.

La manifestazione cui hanno aderito una cinquantina di antiquari del sindacato provinciale mercanti d'arte antica che dell'iniziativa fa fatto promotore, presenta al pubblico (biglietto d'ingresso L. 2000) mille oggetti d'arte d'ogni epoca — dai bronzi del IX secolo provenienti da scavi archeologici nella zona del Luristan alle argenterie del 1700, dai tappeti antichi (vale a dire del secolo scorso) a taluni pezzi di gusto Liberty — a prezzi che stanno tra un minimo di 10 mila lire (come certi tondini in ceramica di Faenza) e le 300 mila lire. Il tutto sotto il marchio della «autenticità» garantita da un certificato che molto spesso indica anche le condizioni di conservazione dell'oggetto (precisando le parti restaurate) e portando, con la firma di due «periti», anche il prezzo richiesto, sicchè senza il minimo imbarazzo il visitatore potrà fare i suoi conti con la borsa, e soprattutto — intanto — deporre il sospetto che molti hanno, in fatto di antiquariato, che i mercanti possano essere indotti a praticare prezzi diversi a seconda del cliente.

Ogni oggetto esposto è passato al vaglio d'una commissione di esperti cui era affidato l'esame preventivo delle opere che i singoli mercanti pongono la vendita senza compartire, sicchè non vi sono «stands» delle varie ditte, ma un allestimento ch'è come un'unica vasta vetrina nella quale accanto al mobile, e sullo sfondo dei tappeti d'ogni forma e tipo, campeggiano porcellane e maioliche, armi, voprammobili, pezzi archeologici egizi o iranici, ferri battuti e argenterie.

Abbiamo notato in cornicetta smaltata a tempesta di pistre preziose «Luigi XVI» (800 mila lire) e la miniatura da 30 mila; il modello d'un brigantino di prima classe, opera d'un artigiano genovese del Settecento (800 mila lire) e la sedia dello stesso stile, dipinta avorio e con decorazioni a fiori (90 mila), il vetro proveniente da scavi in Sicilia (30 mila) e l'ostensorio Settecento genovese in argento (80 mila).

Su un tavolo si può notare uno stupendo leggio in noce 700 veneziano con applicazioni in argento (125 mila) e un antico fucile a pietra focaia (60 mila). Maioliche e ceramiche sono numerosissime e vi si riconoscono le forme e i colori delle più famose manifatture: Faenza, Gubbio, Urbino, Savona e Bassano, Deruta, Castelduranto, Montelupo, Pavia, per non dire di quelle straniere sino alle cineserie e alle turcherie.

Un'intera vetrina è dedicata agli oggetti archeologici iranici e persiani: una spada-pugnale, 110 mila; una (IX sec. a. C.) 130 mila; un grande vaso a bolle in terracotta con disegni geometrici, che si dice risalga a 2200 anni a. C., 250 mila; tra gli argenti si passa dal bicchiere francese del 1800 (15 mila) al secchiello a forma di foglie rigonfie con incisioni e i marchi di «Napoli 1746» offerto a 300 mila lire; per 250 mila l'alzata veneziana della prima metà del 700.

Tra gli oggetti più curiosi ricorderemo una secentesca roulette con i disegni del domino al posto dei numeri: a forma verticale, ha il piede simile a quello d'un arcolaio. I prezzi sono in genere considerati invitanti. Ed è facile che per chi presentiare qualcosa di bello, talora i mercanti si siano lasciati indurre a fare stare nel massimo prezzo consentito (300 mila lire) anche oggetti il cui valore commerciale potrebbe essere superiore. E' forse il caso d'un *Crocefisso* in argento (arte italiana verso il 1750) che un amatore stima... Un valore quasi doppio... stesso può accadere anche per certi tappeti tra i quali v'è un intero assortimento: dalle piccole «selle» Bukara, alle pesantole e ai tappeti veri e propri di fabbricazione persiana, caucasica, russa e dell'Anatolia: Scirvan, Melas, Jurdes, Casac, Samarkanda, Ferghan, sono nomi che qui trovano adeguata illustrazione: all'incirca dalle 100 alle 500 mila lire.

Tra i pezzi abbastanza rari si possono considerare due torcere in ferro del Seicento (90 mila l'una), il servizio per scrittoio (portacarte e portalettere) in argento, Liberty (110 mila); lo stesso prezzo di una coppia di vetri opalini francesi con decorazione a fiori, dello stesso periodo, cui appartiene anche la bella caraffina in argento per liquori (75 mila). Sempre tra gli argenti spicca ancora un eccezionale portacaviale a forma di piatto con tovagliolo piegato, in argento finemente sabbiato. Londra 1845, offerto per 250 mila lire.

Al prezzo massimo segnaleremo ancora un Arazzo fiammingo «verzure» del Settecento e un eccezionale, grande bruciaprofumi. Circa 1700 ciclassonné. Alle quote inferiori si troverà fra l'altro una stampa in cornice con la «genealogia della famiglia Bonaparte», nella quale è anche scritto che la «famiglia Bonaparte gode di antichissima celebrità negli annali d'Italia perchè diede uomini illustri nelle armi e nell'amministrazione della giustizia. Carlo Magno l'insignì del grado di Conte dell'Impero». Vi si parla d'un ritiro in Il Ministo nel 1348, e del passaggio dopo l'Assedio del 1530, di Firenze a Serzana e di qui «in Ajaccio, nella Corsica, ove nacque Napoleone». E' in vendita per 30 mila lire.

an. dra.

Sedia bucaresse, dipinta avorio e con decorazioni a fiori. Epoca XVIII secolo: novantamila lire. A destra: inginocchiatoio in noce del '700. Decorazioni dipinte a paesaggio: duecentoventimila lire

Grande bruciaprofumi, Cina '700, cloisonné: 300 mila lire

Si conclude il processo dei calabresi all'Assise di Sanremo

L'omicida della tarantella conosce oggi la sua sorte

Ieri il Pubblico Ministero ha proposto per lui la condanna a 26 anni, chiedendo non venga applicata l'aggravante dei futili motivi - Per l'altro imputato chiesti otto mesi per lesioni - Dopo l'ultima arringa la Corte si è riunita in camera di consiglio

Sanremo, sabato sera.

Il processo contro Giuseppe Romanelli e Domenico Pellissari, imputati nel «delitto della tarantella» di Ciprosa si avvia alla conclusione.

Ieri mattina, al termine di una dura requisitoria durata oltre due ore, il P. M. dott. Antonio Penco aveva chiesto per il Romanelli la pena complessiva di 26 anni e otto mesi di reclusione, quattro mesi di arresto, l'interdizione perpetua dai pubblici uffici e tre anni di libertà vigilata a pena espiata; per il Pellissari aveva proposto 1 mesi di reclusione e 15 giorni di arresto.

Come è noto, il grave fatto di sangue, sviluppatosi ancora una volta nell'ambiente degli immigrati meridionali, avvenne il 15 gennaio dello scorso anno a Ciprosa, il paesino posto nell'entroterra di Imperia e che è abitato in gran parte proprio da calabresi. Quella sera la colonia di immigrati stava festeggiando le nozze celebrate in mattinata fra due giovani. I festeggiamenti si erano protratti più del solito ed erano da ultimo finiti nell'unico bar che esiste nella piazza principale del paese, dove i calabresi organizzarono una tarantella alla cui guida si pose il Pellissari. Sembra che all'origine del grave ed assurdo fatto di sangue debba esservi una questione insorta appunto la tarantella. Secondo quanto accertato dagli inquirenti, infatti, il Romanelli, non essendo stato invitato dal compassano alle danze collettive, si sarebbe risentito ed avrebbe iniziato una discussione nella quale cercarono di intervenire, per rimetterv pace, alcuni amici comuni.

I due calabresi vollero uscire all'aperto dove evidentemente pensavano di poter risolvere meglio le loro questioni. Quando il Romanelli si trovò sulla porta del bar però, venne colpito alle spalle dal Pellissari, il quale si era

Giuseppe Romanelli, accusato del delitto della tarantella»

servito di un piccolo coltello usato dai floricoltori per potare le rose. Il colpo punto, stando alla ricostruzione del fatto fornita dal Romanelli, questi si sarebbe voltato fulmineamente e estratta la pistola dalla tasca — dove se l'aveva messa solo poco prima, entrando nel suo magazzino di fiori — avrebbe fatto fuoco tre volte: due proiettili colpirono a morte il Macri, che si trovava a breve distanza, ed il terzo raggiunse il Pellissari.

Pur confermando a grandi linee questa ricostruzione dei fatti, il Pellissari, nel suo interrogatorio davanti alla Corte, ha affermato di essere caduto alle spalle con il piccolo coltellino il suo rivale solo perchè questi, assalitolo mentre si trovava appoggiato al muro per riparare dalla fatiche della danza, lo aveva schiaffeggiato con tanta violenza da fargli uscire il sangue dal naso e dalla bocca.

Il racconto di entrambi gli imputati però sembra non tenere conto delle risultanze degli esami necroscopici. Il dott. Chiaese, il medico che effettuò la necroscopia sul cadavere del Macri e che curò anche la ferita del Pellissari, ha affermato che il colpo ricevuto da quest'ultimo sarebbe stato sparato da una distanza non superiore ai pochi centimetri mentre i due colpi mortali esplosi contro il Macri sarebbero stati sparati da una distanza di circa 30 centimetri. Da questi dati il fatto potrebbe venire ricostruito così. Il Romanelli, colpito alle spalle dal Pellissari, si sarebbe voltato ed avrebbe fatto fuoco una sola volta colpendo alla cieca il compassano; a questo punto sarebbe intervenuto il Macri e il Romanelli avrebbe sparato anche contro di lui.

Nella sua requisitoria il P. M. ha sminuito l'imputazione nei Romanelli, chiedendo che nei confronti dell'omicida non venga applicata l'aggravante dei futili motivi. Stamane, dopo l'arringa dell'avv. Oliario, la Corte entra in camera di consiglio per il verdetto.

e. b.

Morta in casa per infarto un'anziana signora a Biella

Biella, sabato sera.

(*f. m.*) Una matura signora, la semantassitanne Maria Elena Panizza, è stata ieri trovata morta nell'appartamento al terzo piano di via Repubblica 31, in cui abitava da sola. Una vicina, Maria Oreste, notava che la Panizza al mattino era rimasta insolitamente in casa e dopo aver bussato più volte inutilmente alla sua porta, verso mezzogiorno faceva avvertire la polizia. Per entrare nell'alloggio gli agenti hanno dovuto calarsi da un lucernario. La Panizza giaceva supina sul pavimento della cucina accanto al lavandino. La tavola era apparecchiata e tutto appariva in ordine. Si presume che la poveretta sia stata fulminata da paralisi cardiaca.

Pochi alloggi disponibili e molte richieste

In netto incremento il turismo in val d'Ayas

Gli affitti per la stagione estiva nel settore di Champoluc sono in media quotati nella misura di 50 mila lire al letto - Il presidente Saragat trascorrerà parte delle sue vacanze in una villa di Antagnod

DAL NOSTRO INVIATO

Champoluc, sabato sera.

E' bastata la schiarita di ieri pomeriggio, dopo tanti giorni di pioggia e di freddo, perchè comparissero in val d'Ayas comitive abbastanza folte di turisti, che per la maggior parte avevano un duplice scopo. Da un lato quello ovvio di compiere una gita in una delle vallate più belle e suggestive della val d'Aosta e parallelamente l'altro di ricercare una sistemazione per le vacanze estive. Sono i ritardatari che per ragioni varie non hanno potuto provvedere in tempo a fissare un alloggio o una pensione ed ora corrono ai ripari un po' in extremis.

La ricettività della valle, va rammentato, è limitata perchè — fortunatamente — ancora non vi sono sorti i massicci blocchi di «condomini» che altrove si debbono deplorare. Due o tre imponenti edifici sono stati bensì costruiti a Champoluc, ma gli alloggi ad essi corrispondenti sono per la maggior parte goduti dai proprietari medesimi e comunque il loro numero non è tale da poter allargare il mercato in modo sensibile.

La villeggiatura a Champoluc e soprattutto ad Antagnod, lungo la ben nota traversata, mantiene un carattere elegante e signorile. Gli alberghi sono pochi e generalmente buoni, le case sono soprattutto costituite da ville e villini d'una certa grazia architettonica che si affiancano, senza creare sfonature, ai più vecchi e talvolta antichi edifici concepiti con una linea sobria, ma non priva di dignità.

Data questa carenza di alloggi disponibili, i prezzi sono abbastanza elevati. La tariffa media degli affitti si può valutare, nel settore di Champoluc, intorno alle 60 mila lire per letto, naturalmente per l'intero periodo delle vacanze estive che va da giugno a settembre. Prezzi sensibilmente inferiori si possono «spuntare» nelle ultime frazioni della vallata sino a St. Jacques e oltre, dove si attenua il carattere di eleganza e di mondanità e dove non manca la possibilità di sistemarsi in case di rustica origine, adattate — più o meno — alle esigenze dei villeggianti.

Nel complesso però resta ben poco da scegliere, perchè alla scarsa ricettività di cui si è detto va aggiunto il fatto che la val d'Ayas negli ultimi tre o quattro anni ha conosciuto un boom turistico forse ancor più marcato di quello registrato nelle altre vallate. E' passata insomma da una quasi clandestinità ad una certa notorietà.

E quest'anno poi è da prevedere che si parlerà parecchio di Champoluc e dei suoi dintorni in tutta Italia in quanto — come già è stato annunciato — il Presidente della Repubblica Giuseppe Saragat trascorrerà un periodo delle vacanze estive ad Antagnod presso la villa affittata dal genero. Il Capo dello Stato — che fu, in gioventù, appassionato di montagna e conserva tuttora vivo interesse per l'alpinismo — non mancherà, presumibilmente, di compiere passeggiate nelle innumerevoli località della zona che — senza richiedere marce durissime — consentono di gustare ancora il vero e genuino ambiente alpino.

Giuseppe Saragat durante il soggiorno in val d'Ayas sarà ovviamente in compagnia della figlia e dei nipotini, ai quali è affezionatissimo e che avranno modo di divertirsi sportivamente nel campo di bocce e nel campo di tennis annessi alla villa di Antagnod.

Sulla durata di questo soggiorno è ancora prematuro formulare previsioni in quanto esso è, per così dire, condizionato al momento politico, che non si presenta privo di complicazioni.

Comunque, in base ad un programma ufficiale già da tempo stabilito, il Presidente della Repubblica il 18 luglio dovrebbe intervenire all'apertura ufficiale del traforo del Monte Bianco, incontrandosi nell'occasione con il Capo dello Stato francese generale De Gaulle. E poichè il giorno successivo sarà celebrato, al Breuil, il centenario della prima scalata del Cervino da parte italiana, è probabile che Giuseppe Saragat presenzi anche a questa solenne manifestazione, nel corso della quale verrà inaugurato il secondo tronco della funivia Cervinia-Plan Maison.

Successivamente agli — almeno sperano i valligiani della val d'Ayas — potrebbe recarsi ad Antagnod per un periodo di riposo.

Remo Grigliè

Forse il maltempo è definitivamente cessato

Torna il sereno in Piemonte

La temperatura in netto aumento ovunque - Buona visibilità sulle montagne ammantate di neve fresca in Val d'Aosta e in Val Susa - Il tempo ancora incerto in Riviera, ma a Sanremo stamane splende il sole

Asti, sabato sera.

Sull'Astigiano stamane il cielo è ritornato sereno, dopo quattro giorni di pioggia. Dal 1° giugno a ieri sono caduti 70 millimetri d'acqua. La temperatura è in aumento: alle 7 il termometro registrava 15°; la massima di ieri è stata di 19 gradi.

Alessandria, sabato sera.

E' tornato il sereno nel territorio alessandrino; stamane infatti splende un bel sole. La temperatura, che ieri aveva raggiunto la massima di 22°, stamane è di 15°.

Cuneo, sabato sera.

Il tempo è in via di miglioramento, cielo stamane in prevalenza sereno e temperatura in aumento: 17° alle otto.

Balme, sabato sera.

Nell'alta valle d'Ala le condizioni meteorologiche sono migliorate per il «week-end». La neve caduta nei giorni scorsi abbondante oltre i 2500 metri assicura perfette condizioni per gli appassionati dello sci-alpinismo. Il rifugio Gastaldi è aperto. Questa notte gli allievi della Scuola Nazionale di Alpinismo «Giusto Gervasutti» del Cai di Torino bivaccheranno alla base delle Vie di Mondrone, che scaleranno domani suddivisi in 20 cordate dirette dall'accademico Giuseppe Dionisi.

Bardonecchia, sabato sera.

Le condizioni meteorologiche sono migliorate nella notte, stamane il cielo è prevalentemente sereno e la visibilità su tutta la cerchia di montagne perfetta. Temperatura in leggero aumento: alle otto, +7°.

Aosta, sabato sera.

Finalmente in Valle d'Aosta è ricomparso il sole, dopo le perturbazioni dei giorni scorsi che hanno fatto scendere il termometro a minime autunnali. Stamane il cielo è quasi ovunque sereno. La visibilità sui massicci, incappucciati di neve fresca, è buona. La temperatura è ancora bassa: ad Aosta alle 9 il termometro segnava 13° e Courmayeur 10°, al Breuil — 2°, al Rifugio Torino —10°.

Verbania, sabato sera.

Non piove più da stamani alle 4 sulla zona del lago Maggiore e il cielo si va lentamente schiarendo. Per il «week-end» il Centro meteorologico prevede tempo ancora variabile. Qua e là saranno anche possibili temporali, mentre la temperatura dovrebbe risalire nei centri rivieraschi fin verso i venti gradi.

Genova, sabato sera.

Per i gitanti il fine settimana si presenta incerto: oggi il cielo a Genova è coperto e minaccia pioggia, venti moderati soffiano da nord-ovest. Il mare è mosso, con forza 2, e la visibilità va da 5 a 15 chilometri. La tendenza barometrica è verso la diminuzione, la temperatura stazionaria. Le previsioni per le prossime ventiquattr'ore non di tempo variabile.

Alle ore 7 a Genova si registravano 17°, a Rapallo 18, a Chiavari 16, a Capo Mele 14, nell'entroterra e al Passo dei Giovi 11.

Alassio, sabato sera.

Oggi il tempo è incerto: il cielo è quasi completamente coperto, il mare calmo e la pressione barometrica in diminuzione. La temperatura è abbastanza elevata: 28° alle 9.

Sanremo, sabato sera.

Cielo sereno e bel sole nel Sanremese, con una leggera brezza. Temperatura: 22°.

Albenga, sabato sera.

Cielo in prevalenza sereno, mare calmo, leggera brezza. Alle 8 di stamane la temperatura era di 22 gradi ad Albenga e di 23 a Loano.

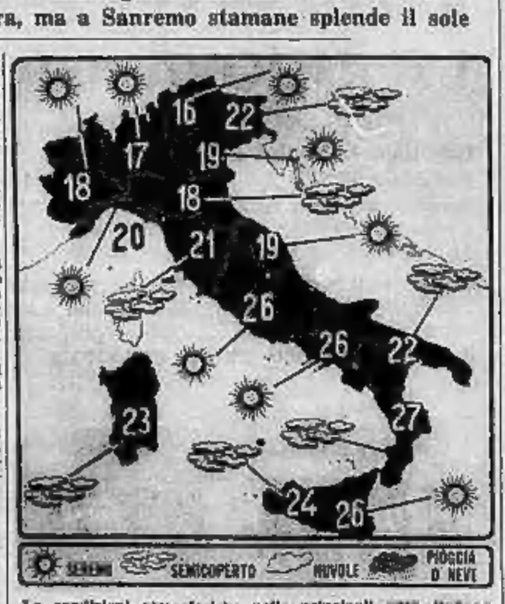

Le condizioni atmosferiche nelle principali città italiane e la temperatura massima registrata nelle ultime 24 ore. (Com'è noto, la temperature fornite dal Bollettino meteorologico possono presentare delle discordanze con le temperature massime registrate in determinate zone della città).

Cinque bambini morti per il caldo nel Messico

CITTA' DI MESSICO, sabato sera.

Cinque bambini sono morti nei giorni scorsi in seguito ad un'ondata di caldo durante la quale il termometro ha superato i 43 gradi.

i Garzanti

per tutti

I grandi libri di Garzanti e i romanzi d'attualità di Garzanti: libri indispensabili per chi vuol farsi una vera biblioteca. Sono libri che danno il piacere di leggere. Sono libri fondamentali del lettore informato.

ogni settimana in edicola e in libreria

questa settimana

1 L. 350

W. Faulkner: La paga del soldato
Il romanzo più limpido e sconcertante del premio Nobel americano.

seguiranno:
2 Missili in giardino di Shulman
3 Moll Flanders di Defoe
4 Il prete bello di Parise
5 Un amore di Swann di Proust
6 Angelica di Golon

ogni settimana in edicola e in libreria

i Garzanti

Suicidio all'albergo

Dal revolver al nodo scorsoio

V — Il 13 luglio 1893 si scopre in una camera dell'Hôtel d'Irlande » il cadavere di una donna. L'infelice, Mme Boucher, è morta di asfissia. Il marito è scomparso. Undici tracce trovate dalla polizia sono uno scoraggiante indizio di suicidio. Grazie a questa seconda traccia la polizia è in grado di rintracciare il marito della vittima: questi ammette di chiamarsi Lambert e non Boucher; egli racconta una lunga storia dolorosa circa una grave malattia che aveva colpito la moglie e l'assistenza di quest'ultima li toglierà la vita. «Un giorno — racconta sempre Lambert — decidemmo di uccidersi entrambi e farla finita con quell'esistenza ormai insopportabile». Per portare a termine il loro insano progetto i due si recano a Parigi e prendono alloggio all'Hôtel d'Irlande dove si presentano sotto false generalità.

La polizia segue con molta attenzione le dichiarazioni del Lambert, ma ne è poco convinta. All'ispettore che conduce l'interrogatorio viene il sospetto che si tratti di una montatura: forse è stato Lambert a ossessionare la moglie nel tentativo di sbarazzarsene per potersi convolare ad altri amori illeciti. Ma ritorniamo ai fatti. Dal 10 al 15 luglio il proprio Lambert che continua a tormentare la giovane moglie con l'idea del loro suicidio. Agata Lambert non sembra però disposta a assecondare il desiderio del consorte e quando, al termine di

un concerto in uno dei tanti parchi di Parigi, questi ritorna per l'ennesima volta sull'argomento, Agata semplicemente infastidita nel sentirne parlare. Verso la mezzanotte del 15 Lambert conduce nuovamente la moglie in riva alla Senna poco lontano dalle Tuileries, ma questa volta la donna si ritira spaventata alla vista dell'acqua plumbea che scorre lenta davanti ai suoi occhi. Per tre giorni consecutivi Lambert consiglia alla moglie, una dopo l'altra, sempre nuova forma per togliersi la vita, ma Agata non sembra disposta a collaborare.

Una sera Lambert scrive una lunga lettera alla suocera. Nella missiva egli svela l'intenzione di uccidersi insieme alla moglie e costringe quest'ultima ad apporvi la firma vicino alla sua. E' ormai certo che Agata Lambert non ha più alcuna intenzione di uccidersi gettandosi nelle acque del fiume. Allora Lambert le procura una pistola. «Ma come facciamo a morire nello stesso istante — osa obiettare — La pistola non serve a nulla perché uno di noi due dovrebbe morire prima

dell'altro, e ciò è contro il tuo piano». Sfortunatamente per Lambert, Agata non ne vuole sapere di armi da fuoco ed egli deve ricominciare tutto daccapo, con la differenza, però, che ora Agata è sempre più lontana dall'idea di togliersi la vita; essa lo dimostra chiaramente durante una passeggiata lungo il fiume dove altre giovani coppie godono la frescura sulle barche che si lasciano trasportare dalla corrente. Lambert non sa più che pesci prendere. Il quarto giorno, altro tentativo: il nodo scorsoio. Procuratosi una robusta corda

egli prepara con molta cura lo strumento di morte, ferma questa è la volta buona!... Tempo perduto! Quando Agata vede fra le mani del marito il lugubre oggetto grida: «Getta quella corda, non sarà con quella che potrà uccidermi, sento dei brividi di freddo solo a guardarla». Lambert sente di essere ormai giunto al limite della pazienza, il suo primo impulso sarebbe quello di strangolare Agata, ma si trattiene... Agata deve uccidersi da sé, è solo questione di avere ancora un po' di pazienza.

SEGUE: Il quinto giorno

ANNUNCI ECONOMICI

COMPRA - VENDITA AFFITTI CASE e TERRENI - TEL. 180 p.p.

(Continua da pag. 4)

ALLOGGI vendonsi liberi occupati 2-3 camere). Tel. 385-343.

ALLOGGIO due camere tinello cucina Liberty subito Madonna di Campagna vendo lire 6.500.000 pacco mutuo di 1.500.000, facilitazioni pagamento. Telefonare 80-063. O338

ALLOGGIO libero (via Gorizia) vendesi tre camere, cucinetta, servizi. Torinese, Cavour 7. O173

ALLOGGIO signorile, soleggiato, cinque camere, tripli servizi, corso Dante 114, grande vendesi. Telefonare 538-131. O606

ALLOGGIO via Foligno nuovissimo, rifiniture signorili 3 camere cucina servizi, piano rialzato vendo dilazionando 6.200.000. Tel. 547-478.

ALLOGGIO 3 camere grande cucina bagno libero Cenisia blocco 6 milioni 500.000. Telefonare 519-395.

ALLOGGIO 3 camere cucina servizi terzo piano case recente costruzione zona Porta Nuova privato vende. Telefonare ufficio 652-844.

ALTO reddito impresa vende direttamente scala 38 camera mutuabile in zona commerciale Grugliasco, prezzo conveniantissimo. Telefonare pomeriggio 785-238. A58688

ANTICIPANDO 1.000.000 rimanenza 23.000 mensili diventerete proprietari alloggetto signorile. Corso Francia, Leumann. Tel. 487-687.

APPARTAMENTI nuovi signorilissimi via Gioberti 63, 3 camere tinello servizi, 3 camere tinello cucinino doppi servizi vendiamo da 12.000.000 a 16.500.000 mano forte mutuo. Tel. 779-837. O457

APPARTAMENTO nuovo signorile, centralissimo su piazza centro direzionale, mq. 253. Tel. 487-877.

APPARTAMENTO precollinare in pelazzina, camere 7, giardino, volendo annessi locali ufficio. 10.000.000, rimanenza mutuo. Gainitelli 11-9.

ARCIOCCASIONE vendesi case 4 alloggi nuovi con garages cantina magazzino 15.800.000. Vinovo, via Castelvecchio 114. A59644

ASTI vende contanti alloggio signorile zona centrale tre camere servizi. Telefonare Torino 583-445.

ATTICO Santa Rita confortevole, camere servizi, terrazzo, soffitte, libero vendo. Telefonare 387-564 serali. A58548

AUTORIMESSA affittata 4.200.000 annue vendesi 60.000.000 mutuo comodo, trattasi anche parziale permuta. Scrivere a Pubblicità Stampa 8154 — Torino».

AUTORIMESSA mq. 1500, con antistante grandioso terreno, attrezzatissimo, vendo 65.000.000. Telefono 369-144. A60394

AUTORIMESSA semicentrale fronte corso affittata 220.000 mensili vendesi conveniantissimo. Tel. 544-435.

AZIENDA meccanica in liquidazione causa concordato blocchi immobile, macchinari, lavorati eccezionale affare. Tel. 535-382. O406

BARCONECCHIA posizione centralissima soleggiata vendo alloggio 4 camere doppi servizi molto signorile, altro alloggio tre camere servizi, mutuo 5. Paolo, facilitazione pagamento. Telefonare 60-083 O339

BEINASCO vicinanze Fiat vendesi primo piano alloggetti camera cucina 1.900.000 scantose. Tel. 682-148.

BELLISSIMO terreno Nichelino adatto villette industrie silenziose vendo. Telefonare 339-553. A59688

CAMERA, cucina, bagno, terrazzetta, precollinare, cancellone 3, libero. Telefonare 886-241. A59584

CAPANNONI industriali eventualmente con alloggi, uffici, costruiamo Beinasco su terreno conveniente, tutti servizi, minimi anticipi, lunghe rateazioni, combinazioni. Telefonare 271-959 - 986-445. O837

CASA nuova costruzione, affittasi 7%, 98 camere, servizi, 12 garage, blocca 170.000.000 Pesaro, Novara 29. O364

CASA nuova costruzione corso Regina Margherita angolo corso Principe Odone, vendonsi alloggi signorilissimi una due tre quattro cinque camere servizi, negozi, mutuo. Telefonare 330-310. O885

CASA signorile settecentesca, grande passo carraio, sei grandi camere, dipendenze, giardino, vendesi. Telefonare 654-712. A59720

CASCINA circa 6 giornate acquisto purchè vera occasione. Tel. 630-503.

CASCINA villa terreno panoramico servizi collina vendo. Tel. 583-152, 521-188. A58740

CASELLE fabbricato industriale più uffici per mq. 5500 tutti servizi su terreno di mq. 11.500 vendo 57.000.000. Telefonare 587-158.

CASETTA coloniica (San Damiano) tre bellissime camere, grande giardino, vendesi. Telefonare 515-318.

CASETTA comodità 36 km. Torino Valle Lanzo vendesi. Telef. 341-801.

CASETTA, nocciolaia 1700 mq. vendesi, Cisterna d'Asti, Tel. 200-284.

CASETTA tre camere servizi vendesi canavese 2.200.000. Tel. 388-758.

CASETTA vicinanza Torino 5 camere 2000 mq. terreno vendesi. Telefonare 852-021. A59531

CASETTE con giardino tre camere cucina servizi garage 16 km. da Torino prossimità grande complesso industriale prenotasi 80% mutuo S. Paolo e facilitazioni. Per ulteriori informazioni rivolgersi impresa Icanm, corso Marconi 6, tel. 60-816.

CAUSA espatrio vendesi bellissima villa posizione incantevole su strada Torino-Moncalieri mq. 1600 terreno fabbricabile uso giardino fruttaio. Telefonare 877-508.

CAVAGNOLO avendo terreno per villa ottima posizione tutti servizi 800 mq. Telefonare 527-448.

CAVAGNOLO vendonsi lotti per villette, tutte le comodità. Telefonare 961-001. 24013

CENTRALE vendonsi alloggi negozio in casa moderna asteggerra. Facilitazioni pagamento. Palermo 14 ore 15-17. Tel. 364-424. O351

CENTRALISSIMO tre camere servizi alloggio studio piano rialzato vende privato angolo via Po. Telefonare 599-097. A58678

CENTRO RESIDENZIALE «CASA MAGGIORE», CORSO POLONIA (VICINANZE MUSEO AUTOMOBILE). VISTA PANORAMICA. VENDONSI ALLOGGI SIGNORILI, FACILITAZIONI PAGAMENTO. TELEFONARE 528-131. O656

CORSO Bramante signorile due camere tinello servizi. 6.500.000. Telefonare, Cavour 7. O173

CERCO investitore terra pagamento terreno villetta. Scrivere: «Pubblicità Stampa 8120 — Torino».

CHIOMONTE condominio Guardavalle villeggiatura estiva invernale vendonsi alloggi pronti 1-2 camere servizi terrazzo eccezionale 50% anticipo rimanente rate pari affitto. Telefonare 60-316. O794

COLLEGNO vende alloggio nuovo due camere, tinello, servizi 4.150.000 più mutuo. Telefonare 687-910 ore pasti. A59926

COMPREREI contanti casetta, lotto terreno S. Paolo, S. Rita, Nuovi Mercati. Tel. 790-508. A59850

COMPRO alloggio 4-5 vani piano rialzato. Scrivere: «Pubblicità Stampa 3289 — Torino».

CONTANTI acquisto alloggio quadrilocale Torino. Tel. 733-477 ore pasti. A60690

CORSO Agnelli 22, vendesi alloggi signorili, mutuo, salone, 3-4 camere, cucine doppi servizi. Tel. 332-457.

CORSO FRANCIA 188 (CASCINE VICA) SIGNORILI TIPO REALE. TERMINE LAVORI 31 MARZO. RITI CON MUTUI E DILAZIONI. PAGAMENTO. OTTIME OCCASIONI. RIVOLGERSI IN CANTIERE OPPURE, TELEFONARE 85-332.

CORSO Montevecchio 29 vendiamo ultimi due alloggi occupati: 5° piano, 3 camere, tinello, cucinino; 7° piano, 2 camere, tinello, cucinino, bagno, ripostiglio, mutuo. Telefonare 325-958 ore pasti. O167

CROCETTA via Sacchi 3 vendonsi alloggi signorili recentemente perfetti 2-3-4 camere salone cucina doppi servizi visite anche domenica mattina.

CROCETTA, via Pigafetta 32, in palazzo signorile esente, vendonsi alloggi 2-3-4 camere, mutuo, visite 15-18. A60408

ECCEZIONALE 1.000.000 contanti camere più mutuo e rilazioni, vendiamo direttamente in Grugliasco, zona residenziale tutte comodità, alloggi 1-2 camere, tinello, servizi. Telefonare pomeriggio 785-238.

FRAZIONAMENTO vendonsi direttamente alloggi liberi ed occupati zona Beringhieri. Telefonare 743-374.

GASSINO vendonsi villetemoderni alloggi in palazzina, due tre camere, servizi volendo garage, 1.050.000 più mutuo, ideale alta rendita. Telefonare 500-625. O185

GRANDIOSI muri negozio bar belvigliera mq. 120 Madonna di Campagna vendo lire 12.000.000 mano mutuo S. Paolo 3.200.000 Residuo netto 8% Telefonare 60-816 O338

GRANDIOSO alloggio, 2 camere ingresso, cucinino, libero, vendo 3.500.000, affarone. Tel. 359-144.

GRUGLIASCO camere tinello nuovissimo panoramico occasione vendo 3.300.000. Telef. 520-183.

GRUGLIASCO vendo ultimi bellissimi alloggi camere tinello servizi prezzo eccezionale. Telef. 784-539.

IMPERMEABILIZZA tetti e coperture. Guy Asfalti, Marachetti 6. Telefono 690-586. O853

IMPIEGHERei capitale acquistando muri negozi affittati in Torino. Telefonare 512-877. O80

IMPRESA vende in Nichelino alloggi ultimati 1 camera tinello cucinino servizi L. 1[illegible].000, per camere comodo mutuo. Telefon. 383-544; ore pasti 324-807. Visite dalle 16 alle 18 O187

MAGAZZINO uffici garage sortite mq. 650 Beringhieri vendesi. Telefonare 542-775. A59625

MARE a Rapallo vendiamo appartamenti signorili. Telefonare 489-009 Torino. O443

MILANO undicesimo piano grattacielo 170 mq. lunga via grande comunicazione, vende privato. Telefonare 599-097. A59878

MOLINETTE, 3 camere, cucina, bagno, ascensore, libero, riscaldamento particolare vendo 8.000.000 trattabili. Pesano, Madame Cristina 129.

MONFERRATO, case rurali trasformabili residenze per villeggiatura, vendesi. Telefonare 752-762.

MONFERRATO, fronte provinciale Torino-Asti, vendiamo terreno mq. 2000-3000 posizione meravigliosa, comodità acqua-luce. Pesano, Novara 29. O364

MONTAGNE Courmayeur vendiamo appartamenti signorili vendo direttamente o mutuo. Tel. 489-009 Torino.

MURA negozio affittato rivendita pane 32.000 vendo 4.800.000. Telefonare 572-677. O80

MURI negozi Settimo Torinese, primario assunto vendo reddito 9%. Telefonare 800-720. O167

MURI negozio affittato 93.000 mese Francia vendo 5.600.000. Telefonare 545-596. O80

MURI negozio cartoleria affittato, 70.000 mensili vendesi, 11.000.000. Telef. 581-694. O453

NICHELINO Centro privato vende alloggetto, affittato L. 3.800.000. Telefonare 324-463. A58524

NICHELINO imprese vende alloggi signorili 3.200.000 cadauno trattabili. Telefonare 655-913.

NICHELINO vendesi ultimi box luce forza uso garage laboratorio. Telefonare 386-615 ore pasti.

OCCASIONE vecchisia vendo macellaio prodotto poco manodopera. Telefonare 678-408. A60331

OCCASIONE vendo terreno mq. 3650 alto in nuova zona industriale Moncalieri, Telefonare 953-953 ore 13-15.

PALAZZINA barriera Milano 8 camere, servizi, 2 box, cantinato, giardino, ascensore, mutuo, vendo Fenoglio, Novara 29. O364

PARAGGI Lancia, privato vende alloggio 2 camere servizi. Tel. 339-602.

PECETTO, terreno signorile panoramicissimo altitudine 500, servizi pullman. Telefonare 82-216.

PENSIONATO acquisterebbe direttamente casetta campagna o cascinetta. Scrivere: «PIEMONTE» Stampa 3212 — Torino».

PERMUTEREI locale mq. 1200 magazzini, negozi, unico stabile, con 50% terreno progetto approvato, 30% contanti. Telefono 783-396.

PIAZZA Crimea privato vende eventualmente affitta alloggio 5 camere, salone, cucina, doppi servizi, adatto professionista. Telef. 683-081.

PIAZZA Castello vendesi 40 milioni alloggio mutuato panoramico signorilissimo tripli servizi 350 mq. più terrazzo, costruzione settantotto. Tel. 587-198. O874

PIETRALIGURE vendesi nuovissima camera, tinello, ampi servizi, vicino mare. Torino ore pasti 780-780.

PINO Torinese strada Comunale 58 vendesi o affittasi villa 8 camere doppi servizi, parco mq 3500. Telefonare 688-724. O167

PINO Torinese, villa panoramica giardino, frutteto garage 7 camere doppi servizi completamente arredata vendesi, richiesta 28.000.000. Telefonare ore ufficio 516-882.

PIOSSASCO in panoramica ridente posizione vendesi due lotti terreno a villa. Telefonare 533-612.

PORTA Nuova privato vende alloggio vani sei. Telefonare 660-533.

PORTA Palazzo alloggi mensili signori vendonsi mutuo facilitazioni. Telefonare 521-805. O421

PRECOLLINA, strada Valpiana 34, vendonsi ultimi due alloggi signorili panoramici in nuova palazzina. Telefonare 895-933, 874-446.

PRECOLLINARI ALLOGGI VARIE DIMENSIONI, DA 80 MQ. GIUGNO. NO. SETTEMBRE. VISITE CANTIERE VIALE THOVEZ ANGOLO STRADA DEL PRETORIO. SOCIETA' ADUA, TELEFONO 521-177.

PRIVATAMENTE acquisto contanti alloggetto in Torino, vecchio nuovo. Telefonare 518-738. O852

PRIVATO [illegible] casa 20-30 camere anche antiguerra possibilmente sfollata. Tel. 935-349.

PRIVATO vende alloggio signorile 3 camere cucina, zona Francia. Telefonare 799-280. A58068

PRIVATO vende alloggio via Sportorno tre camere servizi ascensore termo ascensore L. 4.200.000. Telefono 342-039. A59518

PRIVATO vende alloggio 3 camere cucinino, bagno, garage; via Cibrario libero subito 6° piano ascensore termo controllo. Telefonare 70-821 ore ufficio. A58701

RIVALTA Torinese vendesi lotto permesso costruzione villa dodici camere. Telefonare 541-488.

SANREMO alloggetto minimo ammobiliato in palazzo 1958 zona residenziale 4.000.000. Scrivere: «Pubblicità Stampa 8174 — Torino».

DA' RITMO, RRITMO, RRRITMO

MARATHON

LA NUOVA GRANDE BENZINA

Godetevi la vostra auto, una volta tanto! Uscite dalla città verso gli spazi aperti, date alla vostra auto una spronata Marathon, e via!

Andate a pieno ritmo, con un pieno Marathon. Ritmo di gioia, rritmo di potenza, rrritmo di vitalità: un ritmo che vi prende. Vi sentirete un altro, più potente, con una buona macchina e un pieno Marathon.

La Marathon, la grande compagnia internazionale nata negli Stati Uniti, conosce i carburanti come pochi altri. Segue i suoi prodotti dal pozzo alla pompa. È attiva ormai in 5 continenti. È oggi orgogliosa di offrire agli italiani una benzina che è il frutto di ben 80 anni di esperienza.

LA MARATHON ESPLORA RICERCA PERFORA ESTRAE SPERIMENTA RAFFINA TRASPORTA DISTRIBUISCE.

PRIVATO vende negozio nuovo con retro magazzino, cantina pasticceria Asti 2.300.000 contanti, 1.700.000 mutuo. Tutte le spese più pagate. Telefonare 52-606 Asti. 32937

RIVIERA dei Fiori, Capo Mimosa, vende lotti terreno da 500 a 1000 mq, pineta, posizione unica, isolate, vicino mare, tutti i servizi, 3500 al mq. Date, Andrea, tel. 85-78.

SANREMO, Corso 28 vende alloggi accuratissimi 1-2 camere via Bonaveglienza 30. Visite pomeriggio. O344

SAUZE d'Oulx vendesi appartamenti Condominio Sayonara finiture signorili, esposizione soleggiatissima ampia veduta panoramica. Zona centrale. Facilitazioni pagamenti. Per informazioni: Avir, via Cibrario, 8 Torino. Tel. 485-009. O803

SOPRAELEVAZIONE case vecchie possibilità 40 camere 4 e 5 piano vendesi cambio camere, Tel. 583-228.

STABILIMENTO in Torino zona mista coperti 2000 possibilità ingrandimento, vendesi. Telefonare 383-934.

TENUTA agricola 100 giornate unico appezzamento posizione meravigliosa piedi prealpi confinanti complesso residenziale 20 km. Torino vendesi. Scrivere: «Pubblicità Stampa 3315 — Torino». 60602

TERRENO edificabile Carmine regione Cerle, mq. 900, vendo. Telefono 821-892. A60039

TERRENO edificabile, panoramica mezza montagna privato vende 675 mila. Telefonare 797-883.

TERRENO edificabile vendesi blocco mq. 3400 lottizzabile 3.500.000 S. Gillio. Telefonare 211-408.

TERRENO industriale mq. 8000 dintorni Alpignano fronte strada vendesi Telefonare 520-163. O390

TERRENO industriale Settimo fronte strada statale o vicinanze Orbassano vendesi. Telef. 273-571. 0815

TERRENO mq. 10.000 frazionabile, adatto villette, laboratori, periferia Nona, fronte strada asfaltata, progetti approvati vendesi permutasi. Telefonare 361-878. A58272

TERRENO vendesi vicinanze Aeroporto Orbassano tutti servizi formata autobus. Telefonare 920-831.

VENDESI casa e terreno a 25 km. da Torino. Tel. 838-058.

VENDESI casetta 5 vani servizi cantinato acqua luce giardino zona Montiglio, richiesta 3.000.000. Rivolgersi Marca Giuseppe detto Cavallo, Valle Cerrina, Alessandria. A59666

VENDESI convenientemente scala 12 alloggi recente costruzione borgo San Paolo Torino. Telef. 255-433.

VENDESI Cruenta villetta, salone, due camere e servizi mq. 1200 terreno L. 5.500.000 trattabili. Telefonare 559-549. A59544

VENDESI due camere cucina servizi c.so Francia, Campisi, via Chanoux 10.

VENDESI e affittasi bellissimi negozi con retro, zona Nizza. Tel. 674-517.

VENDESI terreno panoramico Rivoli progetto villa approvato. Telefonare 385-558. A59337

VENDESI terreno progetto approvato 17 alloggi. Telefonare 547-303 ore ufficio. A59886

VENDESI via Castelvecchio 19 appartamento libero: camera letto, tinello, cucinino, servizi. Telef. 526-215.

VENDESI villetta amena villaggio artigiano capoluogo splendida posizione dominante panoramica, vani 5, garage comodità, annessi 3000 mq. ulteriormente fabbricabile. Giardino frutteto vigna. Telefonare 871-145 ore pasti. A59740

VENDITA diretta alloggi signorili 3-4 camere servizi uffici zona Cibrario mutuo San Paolo consegna luglio visita cantiere. Telefonare 760-214.

VENDO causa 5 vani con terreno collina, Riviera Alassio, Consolida. Telefonare 750-039. A59392

VENDO piccolo lotto terreno vicinanze Torino premisuo industriale. Telefonare 644-219. A59337

VENDO terreno fabbricabile panoramico mq. cinquantaquattrocento collina Moncalieri. Telef. 733-605.

VENDO 2 camere tinello servizi quarto piano casa nuova (eventuali garage successivo) 4.600.000 irrinunciabili. Da Bastiani, via Cavallero 27, Grugliasco.

VIA Lulni vendesi 2 camere tinello servizi 5.000.000 più mutuo. Telefonare 770-781. A59731

VIA Vandalino stracoccasione 2 camere, cucina, servizi, libero 3.350.000. Telef. 787-401.

VILLA fattoria, bellissima, attività giornaliera, grano, vigneto, foraggio, fronte bealiera, acqua sorgiva irrisibile, vende solovelero. Reg. Baltro, Pontinile (Asti). A59569

VILLA nuova costruzione collina San Mauro Torinese occasione vendesi 28.000.000. Tel. 520-998, 212-839

VILLA precollinare con dipendenza bellissimo giardino alberato 3000 mq. garage telefono, comodissima 25 km. Torino vendesi. Telefonare 348-167 pasti. O18

VILLA signorilissima panoramica collina torinese, giardino, vendo. Telefonare 521-168, 583-152.

VILLANUOVA vendo tutti terreno progetti approvati 2500 mq. Telefonare 389-883. A59503

VILLE Nordiche tutti tipi, garanzia assicurazione da 1.900.000 visibile Rivoli. Telef. 85-445.

VILLE signorile nuova costruzione 6 camere doppi servizi, ampio terrazzo, garage, particolare, impianto riscaldamento, giardino all'inglese mq. 1000, cintate, magnifica posizione, privato vende, Cocito. Telefonare 325-780. A58580

VILLETTA collina Chieri vendo consegna luglio terreno 1200 mq tre camere servizi 5.800.000. Telefonare 286-828. A59971

VILLETTA modernissima, zona ubertosa Langhe: 3 camere, cucina, garage, giardino, avende 10.000.000 Pesano, Madame Cristina 129.

ZONA Crocetta vendesi camera servizi eventuale indirizzo ufficio negozio 2.100.000. Telef. 852-148.

2.700.000 CONTANTI, SALDO PREZZO 70.000 MENSILI, APPARTAMENTO 3 CAMERE, TINELLO, CUCININO, SERVIZI, NUOVO, TINTEGGIATO, PIANO PRIMO, VISTA COLLINA, VENDESI MONCALIERI, ZONA ITALIA 61. TELEFONARE 518-428 - 644-160. O225

4.000.000 vende tre camere servizi, Don Bosco 65, tele). 480-378.

DOMANDE AFFITTO ALL. LOCALI e TERR. L. 180 p.p.

A.A.A. ABBISOGNA alloggio, permanente referenziato. Telef. 518-738.

A.A.A. ABBISOGNANO alloggetto referenziatissimi coniugi piemontesi. Telefonare 512-035. A59517

A.A. ABBISOGNA alloggio, coniugi piemontesi referenziatissimi. Telefonare 760-890, 528-539.

A.A. ABBISOGNANO alloggetto (dipendente municipale piemontese). Tel. 688-755. O447

A.A. CERCO alloggetto vuoto ammobiliato in Torino. Telef. 313-528, 791-817. 029

AFFITTEREBBERO referenziati 1-2 camere possibilmente con servizi. Telefonare 544-461. O863

AFFITTEREBBESI 1 o 2 camere cucina stessa casa. Telefonare 331-355 ore pasti. A59722

AFFITTEREI locale luminoso 150 mq. con possibilità alloggio. Scrivere: «Pubblicità Stampa 8155 — Torino»

BANCARIO cerca per il trenta settembre appartamento tre camere e servizi possibilmente con villetta zona Crocetta o centrale. Tel. 584-284.

CERCASI affitto annuale casetta villetta quattro-cinque camere con pertinenza 30-40 km. da Torino. Scrivere: «Pubblicità Stampa 8105 — Torino». A59229

CERCASI alloggio minimo tre camere salone servizi ultimo piano anche non libero subito. Telef. 742-208.

CERCASI alloggio tre camere servizi, non periferico. Telefonare 774-808.

(Continua a pag. 8)

La dura requisitoria del P. M. al PROCESSO DELLA SANITA'

Milioni in borse di studio a chi non ne aveva diritto

«Il prof. Marotta e il prof. Giacomello cercarono soltanto di crearsi intorno dei consensi, dissipando il denaro pubblico o distribuendolo senza criterio» - Il figlio del Marotta ricevette per una borsa oltre 5 milioni conducendo ricerche per proprio conto

Nostro servizio particolare

Roma, sabato sera.

Ieri il P. M. si era preoccupato di illustrare ai giudici la situazione di carattere generale, spiegando per quale motivo i dirigenti dell'Istituto Superiore della Sanità, pur avendo delle indubbie benemerenze scientifiche, non per questo debbano essere considerati meno responsabili per aver violato la legge, assumendo delle iniziative quasi che l'ente, anziché pubblico, fosse privato. Oggi il dott. Ricciardi è entrato nei dettagli.

L'argomento che oggi ha affrontato il riferisce alle borse di studio. E' risultato infatti che prima il prof. Marotta e poi il prof. Giacomello, nei loro incarichi, di direttore generale, hanno distribuito borse di studio a chi non ne aveva affatto diritto e per motivi del tutto estranei all'Istituto. Ieri il P. M. aveva spiegato il motivo di queste iniziative: «Il prof. Marotta e il prof. Giacomello — aveva detto il dottor Ricciardi — hanno cercato soltanto di crearsi intorno dei consensi, di crearsi delle benemerenze nei confronti di terzi».

«E' risultato — ha detto il P. M. — che due signorine, Maria Pesso e Liliana Lodato, hanno avuto rispettivamente un milione e 80 mila lire e un milione e 896 mila lire per lavori del tutto diversi da quelli contenuti nell'oggetto della borsa di studio. In realtà erano due impiegate qualsiasi che non avrebbero potuto essere assunte dall'Istituto. Ma il caso forse più grave è quello relativo all'architetto Camillo Fuglisi Allegra, suocero dell'ex direttore amministrativo dott. Italo Domenicucci, al quale è stata conferita una borsa di studio di due milioni e 555 mila lire. L'oggetto di questa borsa era "studi su problemi di tecnica e di edilizia ospedaliera". L'architetto Fuglisi, in realtà, ha eseguito soltanto dei disegni per un progetto di ampliamento dell'istituto, progetto che era stato escogitato artificiosamente e appositamente. Il prof. Piammia ha ricevuto una borsa di studio per 2 milioni e 555 mila lire. L'oggetto era "studi di virologia" presso il laboratorio di microbiologia dell'Istituto. Risulta invece che il prof. Piammia si è dedicato a studi personali di clinica chirurgica presso l'Università di Roma».

«Il prof. Antonio De Lisi — ha proseguito il dott. Ricciardi — ha avuto una borsa di studio per un milione e 555 mila lire, ma non risulta che abbia mai frequentato il laboratorio dell'Istituto e risulta invece che abbia prestato servizio presso il gabinetto del ministro della Sanità. Poi vi è il caso delle sorelle Adalberta e Faustina Alberti, parenti del senatore socialista, le quali hanno ricevuto due borse di studio rispettivamente di 990 mila e 540 mila lire. Esse non hanno mai frequentato il laboratorio dell'Istituto Superiore della Sanità. Vi è poi il caso del prof. Ugo Marotta, figlio del direttore generale dell'Istituto Superiore della Sanità. Ha avuto una borsa di studio di 5 milioni e 280 mila lire. Risulta che abbia svolto delle ricerche per proprio conto, continuando a prestare servizio presso il laboratorio dell'Enpas, senza mai svolgere ricerche per conto dell'Istituto Superiore della Sanità. Vi è il caso dei professori Flaminio Fidanza e Lino Businco, del senatore Domenico Macaggi e del senatore Giuseppe Alberti, i quali hanno avuto delle borse di studio per partecipare a congressi all'estero che nulla avevano che fare con l'attività dell'Istituto. Infine, risulta che il prof. Enrico Greppi ha avuto dall'Istituto Superiore della Sanità la somma di 400 mila lire per stampare una sua pubblicazione».

«Tutto questo — ha sommariato il P. M. — dà l'idea di come il prof. Marotta prima e il prof. Giacomello poi abbiano dissipato il denaro pubblico, distribuendolo a destra e a manca, senza criterio, dimenticando quali erano gli scopi dell'Istituto Superiore della Sanità e favorendo amici e parenti».

Guido Guidi

Il pietoso suicidio di un vecchio a Dronero

Dronero, sabato sera.

Stamane all'alba il settantacinquenne Pietro Bolasso, benestante, si è suicidato esplodendosi un colpo di fucile in bocca. Lo sventurato era da tempo ossessionato dall'idea che il governo avrebbe fatto per cambiare la moneta, riducendolo in miseria.

Da una telecabina a Limone

Precipita per 30 metri e si rialza incolume

Cuneo, sabato sera.

(g.d.m.) Precipitato per trenta metri da una telecabina, un giovane boscaiolo di Limone, Spirito Dalmasso, di 18 anni, si è rialzato quasi illeso: trasportato all'ospedale di Cuneo, infatti, i sanitari gli hanno riscontrato la frattura di una scapola e varie costole.

Il terribile incidente è avvenuto ieri sera. Il Dalmasso stava trasportando tutto il giorno la legna a valle con una telecabina a filo e, giunto all'ultimo carico, per scendere più in fretta al paese, si è aggrappato ai tronchi; ma la corsa è stata più vertiginosa del previsto e il poveretto si sarebbe certo sfracellato sulla distrada all'arrivo se, mentre sorvolava un orto, non si fosse lasciato cadere nel vuoto in un punto in cui la corda era a trenta metri dal suolo. I compagni, atterriti, sono accorsi convinti di trovarlo morto; invece l'hanno visto rialzarsi stordito, ma quasi incolume.

Uno strappo alla rigida etichetta

Battaglia a pomodori al «college» di Eton

Gli educandi, in marsina e tuba, hanno bombardato gli studenti di Oxford e di Cambridge - Questi protestavano contro i privilegi della scuola privata

Londra, sabato sera.

Un brutto colpo è stato ieri inferto alla vecchia Inghilterra. Il collegio di Eton, culla di re, di primi ministri e di ammiragli, scrigno dei cerimoniale e dell'etichetta di Corte, è stato teatro di un'indegna battaglia a colpi di pomodori, cetrioli, sandwiches e formaggini, tra i suoi convittori e un gruppo di matricole di Oxford e di Cambridge. Elegantissimi studenti in marsina e tuba, col garofano all'occhiello e la cravatta bianca, hanno letteralmente bombardato una colonna di giovani dimostranti che invocavano l'abolizione della scuola privata e marciavano sul college allo scopo di presentare una petizione al preside e distribuire manifestini ai genitori presenti. La scena aveva un tono vagamente surreale, sia per la presenza della polizia, attenta a che la dimostrazione non degenerasse, sia per l'atmosfera da garden-party che la circondava.

Le matricole di Oxford e di Cambridge hanno scelto per la protesta la giornata del tradizionale incontro di cricket fra gli allievi e gli ex allievi, a cui assiste il fiore dell'aristocrazia britannica. Più che un avvenimento sportivo, questa è una rimpatriata mondana, d'obbligo per tutti gli snob e gli arrampicatori sociali, come l'inaugurazione della stagione lirica al Covent Garden o il derby-day a Epsom.

Mentre i convittori e i loro avversari si accingevano a giocare, e i genitori consumavano tè e pasticcini in giardino, è arrivata la colonna universitaria. Inalberavano cartelli con su scritto: «Basta con la discriminazione nelle scuole» - «Abbiamo le scuole private» - «Si promuova in base al merito e non alla classe». Gridavano anche una canzonacca offensiva che diceva tra l'altro: «Eton è una vecchia istituzione — che impone i suoi allievi alla nazione — che controlla la classe dirigente — per quanto sia piccola di mente».

Nessuno ha tollerato l'offesa. Da veri gentiluomini, tutti sono corsi alle armi, cioè alla merenda, e i dimostranti sono stati bombardati di pasticcini. I poliziotti che scortavano la colonna sono quelli che ne hanno più sofferto, ma di loro stoicismo ha evitato incidenti. La matricole si sono contentate di fare qualche smorfia alle signore, di sfoggiare qualche autentico baronetto, e se ne sono andati dopo avere presentato la loro petizione al preside e avere distribuito i loro manifestini. Non commuove, come ha detto un ex allievo, non aveva mai conosciuto una giornata così «fangosa».

Il curioso incidente è indicativo dell'insofferenza sempre più diffusa della popolazione inglese nei confronti delle cosiddette public schools, cioè degli istituti privati. Questi, per secoli, hanno controllato l'amministrazione inglese: quella dell'industria come quella del governo, quella della diplomazia come quella delle armi. E' assai importante per un giovane avere frequentato Eton o Harrow, dove studiò Churchill, che avere una qualifica di studio. I requisiti dei dirigenti inglesi sono d'aver preso parte a qualche gara universitaria, per esempio alla famosa regata sul Tamigi tra Oxford e Cambridge, o avere rappresentato il collegio, Eton, in un incontro di cricket.

Lo snobismo imperante è tale che i padri iscrivono i figli al collegio prima che siano nati, di modo che ciò si provveda all'ultimo minuto non riesce più ad entrarvi. Uno dei motivi principali delle critiche rivolte al principe Filippo è stato che, anziché mandare il figlio Carlo a Eton, l'ha mandato a Gordonstoun. Naturalmente, in pieno XX secolo, gli alunni che escono da Eton e da Harrow sono sempre in grado di affrontare i problemi della finanza internazionale, della moderna tecnocrazia e dello sviluppo del Paese.

Ennio Caretto

La moglie dell'astronauta McDivitt in chiesa

La signora McDivitt (a destra), moglie del pilota della capsula spaziale, assiste alla celebrazione della Messa a Clear Lake City, nel Texas. Davanti a lei, inginocchiato, il figlio Mike, di 8 anni (Telefoto)

FRIGORIFERI TELEFUNKEN la marca mondiale

SERIE F 46 C SIDERAL a freddo intenso

TELEFUNKEN MODELLO COMBI 320 3 porte - 2 celle 2 temperature. Cella - Surgelati 42 litri, temperatura oltre 20 gradi sotto zero per la conservazione degli alimenti surgelati. Cella frigorifera 180 litri. L. 148.900

-20°

TELEFUNKEN CONGELATORE Cella 120 litri, temperatura fino a 24 gradi sotto zero per la conservazione e congelazione degli alimenti. L. 158.900

-24°

SERIE F 46 VOLLRAUM tutto spazio

Risolve ogni problema di spazio. Una tecnica di isolamento che consente maggiore capacità con minor ingombro. Da lire 139 170 - 200 - 275 litri Da L. 84.900 a L. 129.900

RADIO-TELEVISORI REGISTRATORI A NASTRO "MAGNETOPHON" FONOVALIGIE "MUSIKUS"

Sanguinosa rapina nel Nebraska

Gangster in una banca abbatte quattro persone

Tre morti ed un morente sotto le raffiche del bandito che ha assaltato da solo la sede dell'unico istituto di Big Springs, un paese agricolo dell'Ovest di appena 500 abitanti - Il superstite non è in grado di parlare

Nostro servizio particolare

Chicago, sabato sera.

La banca di Big Springs, è stata teatro, ieri a mezzogiorno, di una delle più sanguinose rapine nella storia del Nebraska. Il presidente dell'istituto di credito, il cassiere e un'impiegata, sono stati uccisi con colpi a bruciapelo sparati alla schiena con una pistola-mitragliatrice mentre una quarta persona è rimasta gravemente ferita.

Per il momento, la polizia non è riuscita a stabilire se la rapina destinato a una così tragica conclusione, sia stata opera di un solo bandito — cosa improbabile — o di più uomini, ed al fatto non vien precisa se quanto è stato rubato.

Le vittime sono state identificate per Andreas Kjeldgaar, di 77 anni, presidente della «Farmers State Bank» — una piccola banca agricola d'interesse locale — Glenn Hendrickson, di 38 anni, cassiere e Lea Ann Rothan, un'impiegata d'amministrazione trentacinquenne.

Il venticinquenne Franklin Kjeldgaar, nipote del presidente dell'istituto di credito, è stato dapprima ricoverato al «Julesburg Hospital» con una grave ferita al collo, ma dopo un primo trattamento di emergenza si è ritenuto opportuno trasferirlo in autoambulanza a Denver, il cui ospedale è meglio fornito delle attrezzature necessarie per un intervento chirurgico in piena regola.

Un passante, Paul Collision è stato il primo a lanciare l'allarme ed a telefonare alla polizia. «Ho visto — ha raccontato — un uomo elegantemente vestito, con una cartella sottobraccio uscire dalla banca e salire a bordo di uno Chevrolet verde, lanciandola poi, a tutta velocità, in direzione dell'autostrada numero 30. Contemporaneamente, dall'interno della banca ho sentito squillare il segnale d'allarme».

Otto Mauser, un agricoltore di Big Springs, ha visto anch'egli il bandito uscire dalla banca, raggiungere la macchina ed allontanarsi a folle velocità.

«Mi sono precipitato nell'interno — ha detto a una volta — ed ho visto quattro corpi stesi a terra. Uno solo di essi dava segni di vita. Sono tornato fuori di corsa, urlando per chiedere aiuto, ma proprio in quel momento Collision già stava telefonando alla polizia da un bar della piazza».

Il dott. John Hartzler che è stato il primo ad esaminare i cadaveri ed a curare il ferito, ha detto che le quattro vittime sono state colpite tutte alla schiena. E' da presumere, secondo il medico, che ha trovato i corpi nella stessa posizione in cui rimasero dopo la caduta, che uno dei quattro sia riuscito ad azionare il segnale d'allarme, provocando la brutale reazione del bandito. Questi ha aperto freddamente il fuoco sulle quattro vittime mentre stavano allineate contro il muro a mani alzate.

Per tutto il pomeriggio di ieri, davanti alla banca, centinaia di coloni hanno sostato sgomenti, commentando a bassa voce il tragico accaduto. La vittime erano persone benvoluteissime in questo piccolo centro agricolo dell'Ovest di appena 500 abitanti, dove il dramma della «Farmers Bank» è divenuto in pratica un dramma di tutti. Le indagini sono condotte oltreché dalla sceriffo locale, dalla polizia statale di Lincoln.

g. b.

SARA' VENDUTO AL MIGLIOR OFFERENTE?

Giunto stamane a Milano il tesoro di Fidel Castro

Sono quadri, stampe, porcellane, pezzi di antiquariato e collezioni filateliche che il dittatore ha sequestrato ai suoi avversari politici - La merce viene esitata da Fidel all'estero per procurarsi della valuta pregiata

Dal nostro corrispondente

Milano, sabato sera.

Il tesoro di Fidel Castro è giunto questa mattina alle sette: per ora è ancora rinchiuso in sei carri ferroviari allo scalo Farini, ma presto sarà sdoganato e finirà nelle casa di decine di amatori, alcuni dei quali milanesi. Sono quadri, stampe, porcellane, pezzi di antiquariato e collezioni filateliche per un valore ancora imprecisato: chi parla di settecento milioni, chi addirittura di un miliardo e 243 milioni. E' tutta roba che il dittatore cubano ha requisito ai suoi avversari politici o che ora tenta di vendere per realizzare valuta pregiata.

Le peripezie del tesoro sono complesse. Giunto a Rotterdam via mare alla fine di marzo, nessuno sapeva in che parti, delle quali una ha preso la via di Londra, l'altra di Parigi, la terza di Zurigo. In quest'ultima città i progetti di vendita andarono a monte perché alcuni esuli cubani, ritenendosi proprietari del ricco «bazar», avviarono un'azione legale a largo raggio. Intervennero allora alcuni amatori milanesi che, rappresentati da un antiquario della nostra città, riuscirono a ottenere il dirottamento della parte del tesoro svizzera verso Milano.

Non si sa ancora se il tesoro di Fidel debba essere messo subito al miglior offerente, oppure se sia già stato venduto. Comunque, dopo una lunga sosta a Luino, necessaria per le indagini della Finanza, alle 20 di ieri sera i sei carri-merci hanno preso la strada di Milano, han passato la notte a Gallarate e alle sette di stamane sono giunti allo scalo Farini, strettamente piantonati dalla «Polfer».

Le operazioni di sdoganamento si concluderanno in pochi giorni. L'antiquario milanese cui il tesoro è «intestato» non ha voluto, ad ogni modo, fare in merito alcuna precisazione.

c. b.

Disperato il turista che ha «smarrito» la fidanzata a Sanremo

Premierà con 500 mila lire chi gli ritroverà la ragazza

Sanremo, sabato sera.

Herbert Matthes, il giovane studente tedesco di Hannover in gita di piacere in Italia, che ieri ha denunciato al nostro commissariato di polizia la sparizione dalla circolazione, Erika Broll di diciassette anni nativa di Kottingen, continua a girovagare giorno e notte per le vie del centro e della periferia di Sanremo, nella speranza di poter rintracciare la ragazza. Oggi è comparso su taluni giornali il suo annuncio: «Aiutatemi a cercare la mia fidanzata. E' bionda, indossa un maglione rosso con righe blu al polsi e alla cintola a una gonna blu. Porta una grossa e pesante borsa di pelle marrone». L'annuncio del giovane turista si chiude con l'offerta di 500.000 lire che verranno consegnate a chiunque fornirà dati sufficienti a rintracciare Erika.

Anche la polizia sta proseguendo nelle ricerche nonostante che non il passare dei giorni la speranza di trovare a Sanremo la Broll stumino sempre più. Il Matthes ha detto al commissario che molto difficilmente la ragazza ha fatto ritorno in Germania di sola. «Era venuta in Italia con me, a bordo della sua macchina, una "Ford Taunus". I suoi genitori mi avevano raccomandato di fare attenzione. Li ho tranquillizzati segnalando loro tutti i nostri spostamenti».

Lo studente non ha il coraggio di far ritorno ad Hannover senza la fidanzata. Era giunto a Sanremo cinque giorni fa. Prima ancora di trovare l'alloggio aveva proposto all'innamorata di fare una visita nelle sale da gioco del Casinò. Quando all'ingresso hanno detto che la ragazza non poteva entrare perché minorenne, i due giovani decidevano di separarsi per qualche decina di minuti. Il Matthes saliva in sala da gioco e la Broll rimaneva sul porto a passeggiare. «Quando alle 16,30 — egli ha detto — feci ritorno sul posto dove l'avevo lasciata, Erika non c'era più».

Un monumento a Costigliole ai Caduti di tutte le guerre

Nizza Monferrato, sabato sera.

(f. m.) Domani sarà inaugurato a Costigliole d'Asti un monumento ai Caduti di tutte le guerre. Il monumento, opera dello scultore prof. Angelo Balsardi, dell'Accademia Albertina di Torino, sorge sulla piazza delle scuole elementari.

L'iniziativa è partita dalla «Pro loco», che ha voluto ricordare il sacrificio di tanti giovani di Costigliole. L'opera, costruita su un blocco monolitico di granito, rosa in bruno i nomi dei 352 Caduti dal primo conflitto mondiale 1915-1918 alla guerra di Liberazione. Sul blocco s'innalza la figura, alta 5 metri, di un fante.

I NEGOZI DELLA CORTESIA

ABBIGLIAMENTO
DURANDO: Via Roma 77 Piazza Sabotino 2, unica filiale in Torino
LA BOTTEGUCCIA: Via San Tommaso 18 telefono 544.319
LA MODA: Via Garibaldi 4, telefono 540.270

ARTICOLI REGALO
LA TORINESE PROFUMI: Via Doria 8, telefono 515.053

ARTICOLI SPORT
MELANI Sports: Via Cavour 5 ang. v. Lagrange

CALZATURE
BINI Calzature: Via XX Settembre 35 angolo via Bertarelli - BINI: Via A. Doria 3/c

ELETTRODOMESTICI
Fratelli LOFFI: Via Mazzini 41

MAGLIERIE
SETTE MORRA: Via Coria d'Appello 18 (fronte Tribunale)
VIDOR Cashmere shop: Via Roma 388

MOBILI
CASARELLA: Via Garibaldi 4, tel. 521.337
S. DOMENICO: V. Milano ang. v. S. Domenico 4

PELLETTERIE
FIORI LUIGI: Via Po 2

PELLICCERIE
FIL GIORGI: V. S. Franc. da Paola 18, t. 58.820 Corso V. Emanuele 19, t. 665.173

PIANOFORTI
CHIAFFO: Piazza V. Veneto 18, telefono 81.542
PIATINO: Via Po 6, telefono 520.287

PIZZI - RICAMI
FONTE DEI PIZZI: V. delle Orfane 2, t. 542.543

PROFUMERIE
CASA DELLA FARNESINA - Toupets: Via Miglietti 4, tel. 537.721
LA TORINESE PROFUMI: V. Doria 8, t. 510.518

SAIE
SOCIETA' AUTOMOBILI ITALIANE ED ESTERE
«Salone dell'usato con completo assortimento di ogni tipo di vettura»
Prezzi convenienti ed eccezionali facilitazioni di pagamento
Garanzia ed assistenza gratuita per sei mesi
PIAZZA ADRIANO, 11 - TORINO
Telefoni 755.024 - 778.567 - 761.080 - 760.602

OROSCOPO

DOMENICA 6 GIUGNO

Fenomeni astrali e previsioni generiche: Luna in Vergine, quadrato al Sole e Giove, opposizione a Saturno e congiunzione a Marte. Nel suo insieme questo cielo è turbolento, perciò converrà essere assai prudenti nella velocità, nel prestare denaro e altri oggetti di una certa importanza. Mantenetevi sereni e pronti alla difesa. Tipi: **Bilancia, Sagittario e Gemelli.**

Bilancia - *Lavoro:* giornata positiva per il lavoro e gli affari. Guadagnerete bene, ma non ne sarete contenti. Otterrete ancora di più, se modificate il vostro modo di pensare. *Vita affettiva:* vita sentimentale in perfetto accordo e con felici. Siate generosi con chi ha un debole per voi. *Salute:* dovrete imporvi un regime speciale se volete star bene.

Sagittario - *Lavoro:* subirete qualche pressione disturbatrice da persona che vuole imporvi la sua volontà. Tenete duro e rimedierete a tutto. *Vita affettiva:* malinconia per un'assenza. Rivedrete un'antica fiamma, e godrete qualche ora di felicità effimera. *Salute:* discreti intestinali; sarete meglio in serata.

Gemelli - *Lavoro:* dopo una lunga attesa, insperata conclusione di una collaborazione importante. Fate che il destino voglia premiarvi delle lotte e dei sacrifici passati. *Vita affettiva:* converrà promettervi in serata. Difficoltà in amore superabili con l'aiuto di una vecchia amicizia. *Salute:* superamento degli attuali disturbi. Resterete meglio dopo una cura a base di vitamine.

Previsioni generiche per i figli dell'Ariete: l'eccessivo spirito critico ostacolerà non poco i piani di una collaborazione di vecchia data. Toro: una persona ingrata vi darà fastidio. Cancro: dei piccoli contrattempi si rimedieranno con facilità. Nella vita sentimentale non cercate di tenere in piedi quello che non si regge più. Leone: riuscirete ad influenzare favorevolmente una persona che sembrava irremovibile. Vergine: aumento di prestigio e riconoscimento pubblico delle vostre azioni. Possibilità di guadagno e di interessanti nuovi lavori. Bilancia: modificate il vostro modo di vedere, e tutto scorrerà più facilmente nella vostra vita. Capricorno: potrete chiedere dei favori, rispettate coscienza e spingere al massimo il lavoro. Il morale verrà rigenerato da una passata di alta spiritualità. Acquario: notizie confortanti daranno tranquillità di spirito per tutto quello che interessa la questione economica. In serata non mancate a un appuntamento. Pesci: resterete a delle pressioni non indifferenti, verranno travolgervi, ma voi terrete testa meravigliosamente.

LUNEDI' 7 GIUGNO

Fenomeni astrali e previsioni generiche: Luna in Vergine, quadrato con Venere; Sole in quadrato a Saturno; Mercurio congiunto a Giove. Le speranze saranno fallaci dai raggiri di una donna. Avventure e falsi insoliti nel campo del lavoro. Tradimento scoperto e fermato in tempo. E' il caso di buon insegnamento. Tipi: **Scorpione, Pesci e Cancro.**

Scorpione - *Lavoro:* siate cauti in tutto: qualcuno pensa di approfittare della vostra magnanimità. Spinta lavorativa e guadagni quasi certi. *Vita affettiva:* il sarà chi vi sostenerà moralmente a superare alcuni momenti difficili. Serenità completa nell'ambiente familiare. *Salute:* abusi alimentari non adatti al vostro organismo rovineranno la giornata pesante. Curatevi.

Pesci - *Lavoro:* due persone vi porteranno fortuna, perché vi aiuteranno a formare una porta sbarrata. Un parente vi farà due favori. *Vita affettiva:* farete colpo e conquisterete la stima di chi vi sta a cuore. Notizie e comunicazioni importanti. *Salute:* abbiate cura dei denti: disturbi notturni.

Cancro - *Lavoro:* saranno favorite tutte le questioni attinenti alle proprietà e le operazioni di compra-vendita. I vostri sforzi avranno successo, ma dovrete agire con riflessione. *Vita affettiva:* agrite gli occhi: una persona che giura fedeltà non è sincera. Probabilità di iniziare un nuovo idillio. *Salute:* scomparirano reumatismi, bruciori di gola e stanchezza nervosa.

Previsioni generiche per i nati dell'Ariete: i parenti non saranno favorevoli alla nuova iniziativa, e per questo motivo dovrete controllare un certo nervosismo. Lo studio equilibrio riuscirà ogni questione. Forse la posizione attuale vi darà la garanzia di spuntarla come desiderate. Non date troppa importanza alle critiche altrui. Gemelli: con la pazienza e la perseveranza riuscirete ad imporre il vostro punto di vista. Le persone utili verranno quando meno lo penserete. Leone: una donna bruna vi interesserà alle cose vostre; susciterete la sua ammirazione e ne sarete beneficati. Una telefonata saldarà un anello per ricongiungere un'amicizia contorbata. Vergine: giornata apatica, poco concludente, malgrado ai cerchi di seminare bene. In amore invece le soddisfazioni saranno numerose. Bilancia: la fortuna non sarà sorda ai vostri richiami, e in serata un incontro vi farà godere la gioia di una compagnia incantevole. Sagittario: la ribellione sarà pronta a scattare, ma è bene dominarsi. Una cosa verrà chiarita, e il vostro spirito risquisterà la calma che desiderate. Capricorno: favori a stima da quanti avvicinate. Momento particolare per chiedere, scrivere o scrivere lettere importanti. Acquario: formulate progetti in questo momento, significa attuarne sicuramente. La salute non darà fastidi particolari.

X. Palamidessi

ANNUNCI ECONOMICI

DOMANDE AFFITTO ALL. LOCALI e TERR. L. 160 p.p.

(Continua in pag. 9)

CERCASI camera libello servizi vicinanze Dogia piemontesi. Scrivere a Pubblicità Stampa 3280 — Torino ». A59768

CERCASI due camere libello servizi zona Parella, Francia. Tel. 763-438.

CERCASI locale uso officina da mq. 50 a 100. Telefonare 828-908.

CONIUGI impiegati ottima referenza cercano due ampi locali, libello cucinino su corso semicentrali. Telefonare ore ufficio 773-316.

CONIUGI pensionati affitterebbero sopra Porta Palazzo camera cucina. Telefonare 272-986 pasti.

CONIUGI piemontesi cercano camera libello servizi, zona Brenta, Lucento. Telefonare 472-480 dopo le 18.00.

CONIUGI piemontesi referenziatissimi abbisogna alloggio. Telefonare 780-290, 528-339. 01989

CONIUGI torinesi cercano alloggetto zona Campidoglio subito o luglio o agosto. Telefonare 738-142.

FAMIGLIOLA piemontese referenziata cerca casetta con piccolo terreno in Torino. Telefonare 881-843.

INDUSTRIA manifatto cerca affitto bosco fabbricato possibilmente terzo piano 1000-1500 mq. servizio e vicinanza Torino. Specificare richiesta affitto. Scrivere a «Pubblicità Stampa 3274 — Torino». A60085

MEZZ'ETA', statale, sola, cerca alloggetto, tranquillità. Scrivere a «Pubblicità Stampa 8178 — Torino».

PICCOLA industria cerca affittare 400 metri cassonnone più uffici. Telefonare 894-997. A59188

PIEMONTESI referenziati cercano 2 camere libello servizi, S. Rita, Secchi, Martinetto. Telefonare 487-818.

PROFESSIONISTA cerca Torino, alloggio abitazione, quattro camere, servizi, garanzia ortinaria. Scrivere Publiman, Casella 149, Pinerolo.

REFERENZIATISSIMO, piemontese, cerca camera libello cucinino semicentrale. Telefonare 883-818 pasti.

SPOSI impiegati piemontesi cercano una-due camere servizi. Tel. 748-800.

SPOSI piemontesi cercano alloggio 2 camere cucina servizi zona S. Paolo Boringhieri. Telefonare 232-410.

SPOSI referenziati lavoro sicuro cercano alloggetto dispositi mobiliare. Telefonare 251-364.

SPOSINI cercano 2 camere cucina servizi piano rialzato primo piano. Telefonare ore serali 373-788.

T-3 camere anche ammobiliate referenziando cerca. Telefon. 538-594, 517-803. O819

OFFERTE AFFITTO ALL. LOCALI e TERR. L. 160 p.p.

A.A.A.A. AFFITTASI alloggi vuoti, Argue, Lagrange 40. O982

A.A.A.A. ALESSI affitta alloggi. Telefonare 547-042. A59228

A.A.A. COMBA, Secchi 14, affitta alloggi. Telefonare 526-539.

A.A. AFFITTASI alloggio centralissimo tre camere cucina. Angiolo, Nizza 9. O309

A.A. NEGOZI nuovi ogni comodità affittansi vendonsi sitiva Ponte Mosteni. Telefonare 511-347.

A. AFFITTANSI due magnifici alloggi contigui 160 mq. cadauno ogni comfort. Telefonare 511-347.

A. AFFITTANSI S. Rita negozi pronti, settembre, zona commercialissima. Telefonare 488-885. A58179

A. AFFITTASI alloggio vuoto vobando ammobiliato. Riva, via Mazzini 1. O39

A. CASSINA 6000; camere cucina 12.000 salva termosifone. Telefono 688-759. O447

A. CASCINE Vica alloggio 2 camere tinello servizi affittasi. Tel. 278-232.

A Barriera Milano, una-due camere servizi, affitto. Telefonare 548-439.

A Cascine Vica quattro camere servizi nuovo, 32.000. Telef. 281-248.

A persona referenziata affitto mansarda moderna, centrale, luce, acqua, gas. Telefonare 678-276.

A persona sola ammobiliata camera cucina pianterreno 16.000. Telefonare 887-445. A59701

A pochi passi Chiesa S. Rita affittiamo alloggi, tre camere, tinello, cucinino, servizi. Rivolgersi portineria corso Sebastopoli 198 ore 15-17. O290

A referenziati affittansi signorile sontuoso camere tinello servizi adiacenze Fiat Sturo. Scrivere «Pubblicità Stampa 8125 — Torino».

A referenziati affittansi, vuoto-ammobiliato, 1-4 camere, servizi, tinello. Re Umberto 28, telefono 528-384, 517-803. 819

A S. Rita affittiamo alloggio due camere tinello cucinino servizi, rivolgersi portineria. Corso Sebastopoli 198 ore 15-17. O289

A TORINO VIA VIGLIANI 17 AFFITTIAMO ALLOGGI, BALCONI, TERRAZZI, FINITISSIMI TAPPEZZERIA PROFITI, TELEFONO, LUCE, GAS CON GARAGE 3-4 CAMERE, DOPPI SERVIZI. RICORDATE VIA VIGLIANI 17. O303

A 30.000, Giardini Reali, tre camere cucina. Telefonare Meccanici 546-439. O435

A 50.000 mensili affittasi via Sesia negozio mq. 65. Fassino, Novara 29.

ABBIAMO alloggi 2-3 camere salone doppi servizi lisitissimi pronti leppezzuti giugno luglio agosto corso Unione Sovietica angolo via Onorato Vigliani 17. Rivolgersi via Onorato Vigliani 17. O303

ABBIAMO T-2-3 camere. Moncalieri, Arquata 42. Tel. 646-430.

ADATTO genori diversi affittasi negozio una vetrina. [illegible] 6 porzioneria. O290

ADATTO ristorante caratteristico affittasi locali ma. 600 coperti, vasto parcheggio, panoramico, km. 60 da Torino (Monferrato). Tel. 678-328.

ADIACENZE chiese S. Rita affittiamo alloggio una camera, tinello cucinino servizi. Rivolgersi portineria corso Sebastopoli 198 ore 15-17. O290

ADIACENZE Nuceti affittasi salone due camere doppi servizi, accessori. Telefonare 762-444. A59696

ADIACENZE Porta Palazzo, affittansi camera, cucina, tellito, cucinino. Telefonare 231-973. A58545

AERONAUTICA, 30.000, tricamere, ampio ingresso, giugno, volendo garage. Telef. 720-761. A58514

AFFITTANSI alloggi via delle Rocce angolo corso Vittorio uso ufficio alloggio 3 camere cucina salone bagno termo, 2 vani servizi termo. 4 camere cucina salone doppi servizi uso alloggio ufficio, alloggiati alfanzioni. Telef. 882-321. A59692

AFFITTANSI madonina casa alloggi 15.000-18.000-25.000-30.000. Telefonare 769-800. A60805

AFFITTANSI negozi magazzini adatti esposizione vendita laboratorio pensioni diversi. Via S. Donato 58.

AFFITTANSI regione Tetti Valtrè (Orbassano) case nuova appartamenti, 2-3 vani più servizi. Tutti i comforts. Telefonare [illegible]

AFFITTANSI signorili tre camere, servizi, garages. Sovino 140, Telefonare 294-033. A60319

AFFITTANSI 3 camere, servizi. Unione Sovietica 529. Telefonare Cocito 63-600. A59577

AFFITTASI a Brandizzo capannone industriale mq 230 circa con annesse case tre alloggi, quattro garage, ottima sistemazione piccola media industria. Telefonare 778-264.

AFFITTASI alloggi nuovi signorili 3 camere, tinello, cucinino, finizioni accurate, corso Francia 111 (Collegno). Telefonare 548-296 ore ufficio.

AFFITTASI alloggio ad impiegati referenziati 2 camere, tinello, cucinino e servizi. Telefonare 382-719.

AFFITTASI alloggi 3 camere e cucina via Onorato Vigliani 28, visite nelle case tutti i giorni dalle ore 9 alle ore 20. A58281

AFFITTASI alloggio a Cascine Vica adatto tre persone. Telef. 321-829.

AFFITTASI alloggio due camere servizi villetta sopra Lucento. Telefonare 730-478. A59814

AFFITTASI alloggio nuovo tre camere, servizi, Michelino, 23.000 mensili. Telefonare 235-788 ore pasti.

AFFITTASI alloggio presso Santa Rita (Ministeri) 3 vani più servizi. Telefonare 267-430.

AFFITTASI alloggio signorile diversi grandi camere corridoio salone cucina doppi servizi. Telef. 775-391.

AFFITTASI alloggio elaborile tre camere salone, sala giochi, giardino, tripli servizi, via Valgioia 80. Telefonare 525-044 O208

AFFITTASI alloggio 1° luglio corso Vittorio Boringhieri 3 camere cucina. Telefonare 741-334.

AFFITTASI alloggio 2 camere anche uso ufficio L. 16.000, via Mercanti 6. Tel. 335-845. A60379

AFFITTASI alloggio 2 camere servizi, corso mercato, via Stradella. Telefonare 668-514 ore 17 in poi.

AFFITTASI alloggio 3 camere servizi in Rubiana. Telef. 786-828 martino.

AFFITTASI AMPIO LOCALE USO MAGAZZINO, VIA MONTEBELLO 21

AFFITTASI appartamento signorile tre camere bei servizi, piazza S. Rocco 1, Rivoli. Telefono 584-577. A59085

AFFITTASI appartamento signorile precollinare, 1100 metri piazza Castello, via tranquilla, vista collina, primo piano, salone, tre-quattro camere, cucina, doppi servizi. Telefonare 81-327. A58719

AFFITTASI camera tinello servizi, prossimi sposi. Telefonare 366-895 negozio De Martino. A58161

AFFITTASI camera sollitta a camera con cucina. Telefonare 488-414 pasti.

AFFITTASI camere, cucina, primo piano signore camera piano terreno. Telefonare 233-014. A60309

AFFITTASI centrale seminterrato luminoso mq. 150 più cortile. Telefonare 545-439. O348

AFFITTASI camera vuota centrale uso cucina termo. Telef. 882-697.

AFFITTASI Carnelo 25 quattro camere servizi piano terzo senza ascensore. Tel. 519-722. A59428

AFFITTASI, Corso Corsica 11, alloggi, salone, 4 camere, cucina, doppi servizi. Telefonare 393-457. O83

AFFITTASI, Cristoforo Colombo 43, tre camere cucina servizi. Telefonare 312-376. O399

AFFITTASI direttamente camera cucina, Barriera Milano. Tel. 877-108.

AFFITTASI, Druenti 18 bis, tre camere cucina servizi, visite 15-17.

AFFITTASI in Collegno strada Castelvecchio alloggi panoramici 3 locali prezzi convenienti. Telefonare 0123-5171

AFFITTASI in Settimo alloggio due camere, tinello, cucinetto, bagno, servizi in stabile nuova costruzione. Telefonare 891-300. A58550

AFFITTASI laboratorio ufficio luminoso carrabile tutti sui mq. 270. Telefonare 364-830. A59563

AFFITTASI locale ad uso ufficio, deposito zona Venchiglia. Tel. 870-267.

AFFITTASI locale industriale mq. 600 luminoso, due portoni carrai, uffici, riscaldamento. Volendo alloggio. Miti prezzi. Telef. 650-281.

AFFITTASI locale mq. 150 centrale, ingresso via e cortile, industria alimentare o magazzino. Telef. 84-322.

AFFITTASI locale mq. 120, ingresso carrabile, vicinanze c. Novara. Telefonare 381-069, 775-075.

AFFITTASI locale mq. 250 adatto magazzino officina Parella. Telefonare 723-544. A59385

AFFITTASI locale nuovo uso magazzino o industria mq. millecinquecento. Telefonare 948-546. A60304

AFFITTASI locale per magazzino a [illegible] allacciato [illegible] 65, c.so Regina vicino P. Palazzo. Telefonare 543-398. A59279

AFFITTASI locali via Avogadro uso magazzino deposito mq. 75. Telefonare 537-045. A59395

AFFITTASI luglio via Boston due camere tinello servizi. Tel. 500-182.

AFFITTASI magazzino laboratorio adiacenze negozio vicinanze Santa Rita. Telefonare Consigliere 380-830.

AFFITTASI magazzino luminoso mq. 150, zona Nizza. Telef. 674-517.

AFFITTASI magazzino mq. 70 ingresso carrato indipendente, corso Francia 35. Tel. 760-416.

AFFITTASI negozio con retro via Nizza 351 angolo via Stellone, libero 1° settembre. Telef. 634-127.

AFFITTASI nuovo ammobiliato due camere tinello cucinino servizi. Telefonare 593-227. A60177

AFFITTASI o vendesi alloggio 2 camere tinello e cucinetta. Via Assisi 2 Cascine Vica. Telefonare 342-042.

AFFITTASI presso cavalcavia corso Francia magazzino mq. 300 coperti 200 cortile. Telefonare 781-116.

AFFITTASI S. Salvario, ottima posizione commerciale, negozio nuovo, retro, servizi, 45 metricubi. Fassino, Madama Cristina 129.

AFFITTASI semiinterrato deposito via Postumia 55 mq. 48. Telefonare 333-138. A57858

AFFITTASI subito laboratorio mq. 150 circa industria alimentare zona Fiat Mirafiori sud. Tel. 370-321.

AFFITTASI subito tre camere tinello cucinino, bagno, servizi, 38.000, Corso Traiano 30, Fiat Mirafiori. Rivolgersi portineria. A60064

AFFITTASI una due camere tinello servizi, decorate, vicinanze Fiat Carmagnola, 14.000-18.000. Eslgenti referenze. Telefonare 853-081.

AFFITTASI, vendesi capannone mq. 250 con tettoia. Le Loggia. Telefonare 338-015. A59335

AFFITTASI via Nizza 342/3 alloggio due camere cucina comodità moderne. Portineria. tel. 692-517.

AFFITTASI 2 SALONS USO RAPPRESENTANZA CORSO MASSIMO D'AZEGLIO ADIACENTE CORSO VITTORIO. TELEFONARE ORE UFFICIO 524-621. A57784

AFFITTASI [illegible] due camere tinello servizi 4° piano stitico, panoramico, parcogni dello Stranio, solo referenziati. Telef. 724-139.

AFFITTO fine luglio locale mq. 190 in Grugliasco sono luminoso terma servizi. Telefonare 709-256.

AFFITTO parcogni Statuto due piccoli locali piano rialzato ufficio laboratorio artigiano. Tel. 335-883.

AFFITTO San Paolo signorile due camere tinello servizi. Tel. 338-181.

AFFITTO subito camera, tinello, servizi. Case nuove, Crocetta, Bogino 10.

AFFITTO vicinanze Fiat Mirafiori camera tinello servizi 16.000. Telefonare 510-881 A60353

ALLOGGI due-quattro camere, tinello, cucinino, affitto, via Pio VII. Telefonare 17-20. A58078

ALLOGGI due tre camere tinello cucinetto affitta imprese corso Traiano 64, Telefonare 334-533.

ALLOGGIO collinare altitudine 600 metri, 2 camere, salone, cucina, servizi, garage, signorilissimo, affitta 45.000 mensili Gabetti, XX Settembre 12. O230

ALLOGGIO 3 camere cucina Lire 26.000 piazza Sabatino, 2 camere anche uso ufficio L. 16.000 via Mercanti 6. Telef. 335-845.

ALLOGGIO 3 camere salone ad uso ufficio affittasi in via Marco Polo 28 piano rialzato Telefonare 584-501.

AMMOBILIATO 2 camere, tinello, servizi affittasi subito Tel. 358-470

APPARTAMENTI aperta campagna in villa famosa, vicinanze Orbassano, tranquillità comodità giardino affitto 30.000 Scrivere a «Pubblicità Stampa 8129 — Torino».

APPARTAMENTO precollinare in palazzina camere 7, volendo annessi locali ufficio. Telefonare 497-887.

APPARTAMENTO signorile libero primo settembre salone cinque camere riservisi in palazzina centrale tranquillissima, via Asiatia, Telefonare 827-122. A59349

AUTORIMESSE private box anche uso deposito, laboratorio, precollinari. Telefonare 487-871. O813

AUTOTRASLOCHI abbiamo, autotuni nuovissimi, camionnette, servizio preventivi. Telefonare 725.883 Corino, Doria. [illegible]

AUTOTRASLOCHI accuratissimi autofurgoni imbottiti, garanzie, convenienze preventivi. Telef. 268-230, Masciegatore.

BERNARDINO Galileo 75 bis affittasi locali uso uffici anche singoli con eventuali locali magazzino piano seminterrato. Rivolgersi portineria.

CAPANNONE libero mq. 300 ufficio spogliatoio luce riscaldamento contatori telefono affittasi. De Marino, via Voltumo 17, Collegno.

COMPLESSO piccola industria capannone nuovo 230 mq. S. Giusto Canavese zona depressa casello Autostrada affittasi. Telefonare 690-543.

IMPIEGATA direbbesi propria appartamento centrale con collega. Telefonare pasti 681-382.

IN barriera Milano affittasi direttamente alloggi uno, due, tre camere più servizi. Telefonare 851-709.

IN COMPLESSO COLLINARE AFFITTASI SALONE, 4 CAMERE, CUCINA, TRIPLI SERVIZI, DOPPIO GARAGE. TELEFONARE 822-435.

LOCALE Borgata Vittoria mq. 100 affittasi laboratorio magazzino. Telefonare 256-140.

LOCALE mq. 30 laboratorio magazzino via Menabrea 101, annuali 30.000, Telefonare 535-330.

LOCALE salone grandioso moderno nuovo luminosissimo mq. 2200 corso Siracusa affittasi. Telef. 366-091.

LOCALI luminosi, piano terreno. Duchessa Jolanda superficie varie, affittansi. Telef. 558-556 (pasti).

MADONNA Campagna affittasi 3 camere, tinello, servizi. Tel. 519-770.

MAGNIFICA posizione vicinanze Torino affittasi camera giardino carrito. Telefonare 483-990. A59733

MEZZA montagna bella posizione affittasi alloggi e negozi. Tel. 546-179.

MOLINETTO affittasi camera cucina 13.000, referenze. Scrivere «Pubblicità Stampa 8232 — Torino».

NEGOZIO angolare 5 vetrine corso Orbassano magnifica posizione commerciale affittasi. Tel. ufficio 883-103.

NEGOZIO nuovo, senza retro, ampie vetrine, via Rosini 30 angolo corso S. Maurizio, affittasi nuli proviso. Telefonare 587-868. A58684

NEGOZIO 4 vetrine ampio retro et sotterraneo corso Giulio Cesare 261 affittasi buone condizioni, rivolgersi custode. A58268

NICHELINO privato affitta alloggio grazioso comodissimo. Telef. 378-873.

NUOVO centro residenziale L'Ermitage, Borgata Sestriere. Affittansi alloggi vuoti 1-2 vani servizi e ammobiliati (mobili anche per brevi periodi). Neve sole pinete tranquillità assoluta. Telefonare 760-758.

OCCASIONE Cisterna affittasi o vendesi villa nuova 3 alloggi 2-3-5 camere. Telef. 397-119. A60136

PALAZZO centrale nuovo affitta salone, 3 camere, tinello, cucina, tri servizi, biancheria. Telefon. 759-818.

PALAZZO Vittoria corso Francia affittasi alloggio lussuoso sette camere doppi servizi (mq. 365) Scrivere a Pubblicità Stampa 8152 — Torino e. A59811

PIANO rialzato 2 camere cucina casa signorile affitta insieme 33.000, Trattino 64/a. O367

PIAZZA Bengasi affitto locale mq. 65 uso magazzino. Telef. [illegible]

PIAZZA Arbarello 7 camere e servizi studio, affitto 40.000 mensili. Gabetti, XX Settembre 12.

PIAZZA Rivoli affitta tre camere, servizi, ufficio, abitazione. Telefonare 528-939. O869

PORTA Palazzo negozi magazzini ammobiliati accesso carrato affittansi. Telefonare 681-805. O421

REFERENZIATI affittasi due spaziose camere primo piano zona Grammoire. Telefonare 876-804.

RIVOLI centro zona panoramica affittasi alloggio signorile 5 vani salone doppi servizi. Telefonare 380-297 pasti. A59584

S. PAOLO, studio, alloggio, 5 camere, servizi, 1° piano, ascensore, affittasi 62.000. Telefonare 320-173.

SALONE, due camere, cucina, cameretta, doppi servizi, giardinetto. Telefonare 393-922. A60329

SETTIMO affittasi subito due camere servizi cucina. Telef. 399-890.

SALUZZO 1 affittasi alloggi nel-sotto camere servizi termosi. Rivolgersi per visite. A52774

SETTIMO Torinese, via Torino 41, affittansi alloggi 3 camere tinello. Rivolgersi custode. A58582

SOLEGGIATO affittasi camera, cucina, termosifone, Candia 22. Telefonare 275-178, proprietario.

SUBITO affittasi in palazzo moderno, corso Vittorio Emanuele angolo M. D'Azeglio. Telefonare 535-482 ore ufficio. A56305

UFFICIO centralissima attrezzatissimo completo subaffittasi anche due locali. Scrivere «Pubblicità Stampa 8188 — Torino». A60038

VIA Di Nanni, quattro camere, cucina, servizi, primo piano, possibilità pubblicitaria, adatto anche ufficio, 45.000 mensili. Telef. 365-374.

VIA Luini affittasi 3 camere servizi 30.000 spese. Telefonare 773-781.

VIA Madonna Rosa affitto 3 camere uso ufficio. Telef. 694-600.

VIA Membertano affittasi magazzino mq. 170. Telefonare 833-438.

VIA Principe Amedeo locali commerciali mq. 1300 affittasi. Telefonare ore ufficio 760-313; 870-073.

VILLA panoramica lussuosa collina riviasca affittasi un alloggio. Telefonare 95-385. A59347

VILLARBASSE affittasi casetta quattro camere giardino acqua luce. Tel. 399-865. A58603

ZONA corso Marconi 4 camere cucina entrata gabinetto con possibilità installazione bagno, riscaldamento, ascensore 37.000 mensili. Telefonare 598-607 - 597-774.

28.000 affittasi 2 camere, tinello, servizi, S. Marino 100. Visite serali.

30.000 affittasi zona Largo Orbassano alloggio 2 camere tinello cucinino servizi ascensore, libere 1° settembre. Scrivere a Pubblicità Stampa 3288 — Torino». A60041

34.000 MENSILI, RISCALDAMENTO E SPESE COMPRESE, AFFITTASI MONCALIERI, ZONA ITALIA 61, APPARTAMENTO TINTEGGIATO DUE CAMERE, TINELLO, CUCININO, SERVIZI. TEL. 311-386.

48.000 MENSILI, RISCALDAMENTO E SPESE COMPRESE, AFFITTASI MONCALIERI, ZONA ITALIA 61, APPARTAMENTO TINTEGGIATO, 4 CAMERE, CUCINA, SERVIZI. TELEFONARE STAMPA 664-186. O632

68.000 affittasi locale mq. 70 borgo San Paolo. Telef. 383-333, 331-231.

LOCALI PER VILLEGG. L. 180 per parola

APPITTANSI Locare alloggi nuovi 3, 3 camere, servizi. Telef. 343-393.

APPITTASI alloggetto montagna. Telefonare 881-348. A60238

APPITTASI camera ammobiliata cucina vicinanze Lanza. Tel. 284-881.

APPITTO alloggetto sul mare Noli. Tel. 770-874. A60157

ALASSIO affittasi sul mare giugno 3 camere tripo Lombardi, piazza Durante. 23846

ALASSIO luglio e settembre confortevole sol. latti terrazzo. Telefonare 683-881. A59251

ALBISOLA affitto alloggetto ammobiliato luglio settembre. Tel. 210-892

ASTIGIANO affittasi bella casa rustica, forza, potabile, via cinque. Telefonare 870-218. A59335

BARDONECCHIA affittasi signorile 5 letti luglio 100.000, agosto 130.000. Telefonare 686-000.

CRISSOLO affitto alloggio nuova ammobiliato 2 camere cucina acqua. Telefonare ore pasti 774-800.

CUMIANA affitto agosto villetta 9 letti 120.000. Telef. turisti 593-838.

DIANO Marina in villa affittasi vuoto alloggio due camere servizi. Telefonare 328-146 ore 18-21.

FINALE Ligure camera tinello cucina; giugno luglio settembre 135.000 Telefonare 993-730.

MONTALDO Mondovì 800 m. affittasi nuovissimo alloggio ammobiliato in villetta. Tel. 540-785.

PORTOMAURIZIO affittasi appartamento seminuovo ammobiliato tutti confort cinque posti letto vicinanze mare giugno-settembre quarantamila luglio sessantamila agosto settantamila. Telefonare Portomaurizio 78-881. A60770

RAPALLO affittasi luglio-agosto alloggio centrale signorile 5 letti. Telefonare 834-321. A60132

SANREMO affittasi giugno, luglio tre camere ammobiliate, servizi. Telefonare 870-993. A59372

SAUZE d'Oulx affittasi alloggio panoramico 8 letti parco. Tel. 655-558.

SAUZE Oulx affittasi alloggetto sei posti letto, telef. ore pasti 883-883.

SAUZE privato affitta alloggi due tre camere e servizi stagione estiva ed invernale. Telefonare 884-112 ore pasti. A60215

SESSANTA chilometri da Torino affittasi alloggetto stagione. Altitudine 780. Tel. 327-525.

SPOTORNO affittasi ammobiliato 4 letti luglio e settembre sedioni bambini interiori 12 anni. Tel. 81-335.

VIU' affittasi stagione estiva 3 camere giardino. Telefonare 590-736 mattino. A59241

ALBERGHI E STAZIONI CLIMATICHE L. 180 p.p.

ALBERGO centro Campo Canavese tutte le comodità posizione rinomata cucina casalinga ameno giardino, presso medici. Telef. 83-01.

ALBISOLA Hotel Villachiara, telefono 41-645. Confortevolissimo, giardino, tranquillo. Riduzioni giugno, intersaisons. 23480

ARMA Taggia (Sanremo) Albergo Riviera (telefono 143-069); cucina casalinga; giugno 2300; luglio agosto 2500 complessive. 23854

BELLARIA Albergo Rubicone, completamente rimodernato, vicinissimo mare. Prezzi ragionevoli, interpellateci. 23970

BELLARIA, Continental Hotel, sulla spiaggia; camere bagno, balcone. Ascensore. Interpellateci.

BELLARIA Pensione Milefiori, vicino mare, autoparco, prezzi modici, pensione propria. Interpellateci.

BELLARIA Villa Bellotti, giugno settembre 1400, luglio 1700, agosto 2000 complessive. 23808

BELLARIA Villa Florita, vacanze serene soggiorno ideale fronte mare fra grande parco. 23004

CAORLE (Venezia) Pensione Ciccio confortevole. Bassa stagione 1750, alta 2300 complessive.

CATTOLICA Albergo Arlston, sul mare, cucina sana abbondante, grandioso giardino. Autoparco. 23981

CATTOLICA, Albergo Murex, telefono 61-295, sul mare, moderno, confortevole, posizione tranquilla, ameno giardino ombreggiato. Interpellateci. 23764

CATTOLICA, Hotel Carlton, moderno, al mare. Bassa stagione 2100. Alta 3200. 23870

CATTOLICA, Hotel Consul, telefono 62-588. Modernissimo. Veramente vicinissimo mare. Camere con servizi. Ascensore. 23854

CATTOLICA, Hotel delle Nazioni, tutte camere doccia, WC, balcone, ascensore, parcheggio, pensione, tutto compreso agosto 2900, settembre 1900. 23689

CATTOLICA, Hotel La Rosa, Modernissimo. Direttamente mare. Camere bagno, doccia, balcone. Ascensore. Autoparco. 23659

CATTOLICA, Hotel Linda, tranquillo, trattamento signorile autoparco. Interpellateci. Tel. 61-281.

CATTOLICA, Hotel Nord-Est, telefono 61-293. II categoria, ogni camera con bagno, telefono, balcone. Direttamente mare senza strada da attraversare. Cucina internazionale con menù alla carta senza supplementi. Prezzi equi. 23357

(Continua a pag. 10)

Guardate le lavatrici Zoppas in tutti i particolari c'è più cura per il vostro bucato, più sicurezza per il vostro corredo

Non occorre estrarre il filtro dopo ogni lavaggio

Il filtro Zoppas è facile da estrarre perché situato nella parte frontale. Ed è stato appositamente studiato grande e spazioso, per ridurre al minimo gli interventi di pulizia.

I fori del cestello sono a prova di calza di nailon

Certo, nessuna di voi pensa di lavare una calza di nailon nella sua lavatrice. Ma i nostri tecnici hanno pensato: se le lavatrici Zoppas trattano così delicatamente una calza di nailon a maggior ragione garantiranno ogni sicurezza al vostro bucato, prolungando la durata della vostra biancheria. Controllate attentamente i fori del cestello: sono stati realizzati a sezione conica con bordi arrotondati perché possiate affidare il vostro corredo (ed è un capitale) alle lavatrici Zoppas, con tutte le garanzie.

Il termostato garantisce il controllo della temperatura

Il termostato vi assicura un bucato perfetto. Perché solo il termostato garantisce che sarà sicuramente raggiunta e automaticamente controllata all'interno della lavatrice la temperatura che voi volete.

Il detersivo giunge senza grumi sulle biancheria (e non la rovina)

Non dovrete introdurre il detersivo attraverso l'oblò perché tutte le lavatrici Zoppas sono dotate di una capace vaschetta che provvede a sciogliere automaticamente il detersivo. Così il detersivo arriva sulla vostra biancheria senza quei pericolosi grumi che rovinano il tessuto.

La Superautomatica Zoppas 583 ha

- L'Overwash: il ciclo in più nella fase finale del lavaggio.
- Due livelli d'acqua: normale 70 litri, alto 90 litri.
- Uno speciale ciclo lana per gli indumenti delicati.
- Lo speciale miscelatore automatico per acqua calda e fredda.

Superautomatica Mod. 583

Lavatrici Superautomatiche Zoppas

tutte con termostato e diluizione automatica del detersivo

"FORMICA" è il marchio registrato della FORMICA INTERNATIONAL LTD. di Londra, in licenza per l'Italia alla LAMINATI PLASTICI S.p.A. - MILANO. La Formica International e la Laminati Plastici S.p.A. operano congiuntamente [illegible] del consumatore italiano per la tutela e la salvaguardia del marchio FORMICA. Le contraffazioni, l'illecita utilizzazione del marchio saranno perseguite legalmente.

LAMINATI PLASTICI S.p.A.
Via Milano 1 - MAGENTA (Milano)

La qualità Formica si firma così. È una firma che toglie ogni dubbio sull'autenticità.
L'etichetta di garanzia elimina ogni possibilità di contraffazione: se c'è l'etichetta, è proprio Formica, il famoso Laminato Plastico dalle qualità inimitabili.

SULLE SCENE E SUGLI SCHERMI

Alla prima della "Traviata" al Teatro Civico

Renata Scotto domani a Vercelli riceverà il «Viotti» per la lirica

Il nome della soprano va così ad aggiungersi all'Albo dei premiati: dalla Tebaldi alla Nilsson, da Corelli a Mario Del Monaco

VERCELLI, sabato sera.

Domani sera al «Teatro Civico» la cerimonia della rappresentazione della «Traviata», la seconda opera della breve stagione lirica vercellese di primavera, verrà consegnato alla soprano Renata Scotto (interprete dell'opera stessa) il «Viotti d'oro 1965» per la lirica. Il premio consiste in una grande medaglia d'oro con collare. Da sette anni viene attribuito a quegli artisti che hanno onorato l'arte musicale nel mondo. La designazione avviene per mezzo delle segnalazioni di un'apposita giuria internazionale.

Saranno presenti al Civico domani sera autorità del mondo musicale, politico e culturale. Il nome della Scotto va ad aggiungersi quindi all'albo d'oro dei premiati accanto a quello della Tebaldi, Di Stefano, Simionato, Del Monaco, Protti, Tagliavini, Corelli e la svedese Nilsson per quanto concerne l'arte lirica.

w. n.

Elizabeth Ashley chiede 64 milioni di danni

LOS ANGELES, sabato sera.

L'attrice Elizabeth Ashley ha chiesto alla Paramount un indennizzo di oltre 100 mila dollari (64 milioni di lire), sostenendo che un ruolo cinematografico promessole dalla Casa era stato dato poi a un'altra attrice, Anne Bancroft. Il film in questione è «Call Me Back».

Ursula Andress: quanti acquisti!

L'attrice, giunta a Roma per interpretare «La decima vittima» con Mastroianni, ha rinnovato il suo guardaroba dall'estate (Telefoto a «Stampa Sera»)

TEATRI E AUDITORI

Prem. biglietti salone La Stampa, via Roma, 80 - telefono 53.57.12 (prenotare ore 21,30 «La commedia di Pirandello» con Roberto Salerno e Silvana Lombardo. Riposo: dal Mercoledì ore 22.15 Teatro delle Dieci: «La cantatrice calva» di Ionesco.

Alfieri: Riviera A. Airoldi - E. Zanni, 16,15 - 21,15.

Nuovo: «Ciò il sparlon» Riviera Mario Ferraro - Laura da Vinci e «Concorso voci nuove», Cr. Rivista: 14,15-21,15. Serata in onore di Mario Ferraro.

Maxim dal cinema: ore 10-12, 15-18.

Ippodromo di Vinovo: oggi ore 21 corsa notturna di trotto. Premio Provincia di Asti. Domenica ore 15,30 corse al galoppo. Gr. Premio Chiusa. L. 3.000.000. Cartelli d'oro.

Al Parioli Club (a Settimo, tel. 342-022): ore 21-1 orch. Lanterna. Centaro: Corelli e R. Franchi. Arlecchino: ore 21 Peppino di Capri. Augustus: ore 18-21 1 Rondò.

Castellino: ore 21 Compl. Guarini. Chalet Valentino: ore 21 Lee Brust. Citta' Danza: ore 21 orch. Tamazzo. Club 84 (ex Pagoda, tel. 60-560): ore 21 Peppino di Capri. Fiore Danza: ore 21 «V. R. 5». Gerbido (st. Venaria): 21 Berglone. Gay (Pombe 7): ore 17-21 1 folies. Giardino Belle Arti: 21 River Side Hollywood Danza: 21 orch. Baviera. La Furia Danza: 21 The Blue Stars. La Serenella: ore 21 Calife. Le Roi Dancing: ore 21 Gian Costello. Maxim's Danza: ore 21 orch. Lorisi. Principe: ore 18,30 the studentesco; ore 21 Compiesso «I... Diversi». Tricolore: ore 21 Compl. Uliano.

Char Louis (P. Tommaso): Attrazioni. Colombia Night Club: Attrazioni. Media Roma: (piazza Carlina, telef. 544-270): Gli Astronovis.

San Giorgio - Valentino - Ristorante Dancing: Tony Stella e il Trio in «Alla ferrata del cammino».

Abethan, Sestri: 26, t. 341-028; 21. Angelino, Moncl. 145, t. 685-868; 21. Annemia Gioe, I. c. Lecce, 259-490. Augustale Salivo (il. Cavoretto 27). Capitol (Sacchi 16, t. 521-525); 21. Crazy Club (Galileo 9, 80-092); 21. Holiday, Vins. 3, t. 511-736; 21. Il Pulle (t. 933-151); 21 The Latins. Da Amico Whisky (U. Severi, 31); Villa Gay (c. Moncalieri 53); ore 21. Whisky Notte, Gotto, t. 887-383; 21.

MOSTRE D'ARTE

Realismo di Onetti

Dal natio Monferrato, sia pur per poche ore, Luigi Onetti, a 80 anni, ha affrontato la fatica d'un viaggio in macchina sino a Torino (dove per tanti anni ha abitato ed ha lavorato) per vedere la mostra che nella saletta della galleria Malavolti, in corso Inghilterra 27, ha riunito un gruppo di opere sue. Sono testimonianze d'un realismo ancor romantico, capace di accenderci fatto nelle contemplazione di vasti paesaggi collinosi che fin dalla giovinezza gli si schiudevano dinnanzi a Lu (dove nacque nel 1876), ma di un vigore e di una acutezza capacità di definizione pittorica, dai bozzetti dei quattro vasti pannelli commessigli per il Padiglione dell'industria dello zucchero organizzato nell'Esposizione internazionale di Torino del 1911, e resi con perfetta efficacia, quasi affocando la luminosa pennellata d'un Boldini.

ns. dra.

danze CLUB 84
(ex PAGODA - telef. 60.560)
Ore 21 REPLICHE di
PEPPINO DI CAPRI
In caso di cattivo tempo il trattenimento avrà luogo all'ARLECCHINO DANZE

LE ROI DANCING
QUESTA SERA, ore 21
DOMANI ore 16 e 21
GIAN COSTELLO

LOS AMIGOS
Questa sera al «Piccolo Cabaret»
ENRICO INTRA presenta
«FESTIVAL DEL JAZZ»
e i mimi
A. CORTI - C. BARCELLINI
Prem. locali s. 343.687-538.982

EL PATIO
C. Moncalieri 248 - t. 863.181
DA STASERA
THE LATINS

TROCADERO
Via A. Doria 5 - tel. 363.771
Ore 21 successo del Complesso
ULIANO

CASTELLINO DANZE
Ore 21 successo di
GUARINI e I MUSICI
canta ALESSIA

CLUB FARO DANZE
Ore 21: due orchestre
I COBRA
V. R. 5

CINEMATOGRAFI

Ambassador: «I 4 volti della vendetta» Lex Barker, Ann Smyrner, Veronique Vendell, tec. scope. Visitato 14. Orario: 14,50, 16,40, 18,40, 20,30, 22,30.
Alcazar: «Agente 007 licenza di uccidere» con Sean Connery e Ursula Andress, technicolor.
Corso: «L'ispettore spara a vista» con Paul Meurisse e Barbara Steele.
Cristallo: «Intrigo a Stoccolma» Paul Newman, Elke Sommer, E. G. Robinson, panavision, tec. Ingresso L. 600.
Doria: «Il ruggito del topo» Peter Sellers, Jean Seberg, techn. Vist. 14.
Ideale: «L'idolo spezzato il fiume» Rock Hudson, James Stewart, technicolor.
Lux: «Agente 3S3 passaporto per l'inferno» techn. scope, G. Ardisson, Barbara Simons, G. Riviere.
Nazionale: «Notorious (L'amante perduta)» di A. Hitchcock, con Ingrid Bergman e Cary Grant.
Reposi: «Follie d'Europa» eastmancolor. Visitato 18. Ingresso L. 600.
Resmon: «Madre Giovanna degli Angeli» di J. Kawalerowicz. Pr. Cannes 1961. Visitato 19. Inizio film 14, 16,15, 18,15, 20,15, 22,30.
Vittoria: «Una pistola per Ringo» Montgomery Wood, G. Martin, tec. sc.

Alfieri: ore 15 «Il passaggio del Reno» di A. Ceyette. Visitato min. 16.
Ariston: «La doppia vita di Sylvia West», Carol Baker, George Maharis. Visitato minori anni 18.
Arlecchino: «Cleopatra Imperatrice» con Hayley Mills, John Mills, technicolor.
Augustus: «Quando l'amore se n'è andato» Susan Hayward, Bette Davis, technicolor, scope. Visitato 18. Orari: 15, 17,30, 19,50, 22,30.
Capitol: «La dea dalla chioma perduta» V. Andress, P. Cushing, C. Lee, tec. sc.
Metropoli: «Un matto e mezzo» Franco Franchi, Ciccio Ingrassia. Vist. 14.
Torinese: «Attacco in Normandia» con Frank Sinatra e Tony Curtis. Ap. 10.

Alexandra: «La ultima 24 ore» scope, James Garner, E. M. Saint, R. Taylor.
Ideale: «La ultima 36 ore» scope, James Garner, E. M. Saint, R. Taylor.
Flaminio: «Madame P... e le sue ragazze» Shelley Winters, R. Taylor.
Gladiatore (v. C. Colombo 31, telef. 500-760): «L'uomo che non sapeva sbagliare» techn. scope, G. Peppard, A. Ladd, C. Baker. Visitato minori 14. Ultimo spettacolo ore 22.
Hollywood (c. Reg. Margh. 106, tel. 651-506): «Per un pugno nell'occhio» F. Franchi, C. Ingrassia, colori. Apertura ore 14,15. Ultimo 22,20.
La Perla: «Sierra Charriba» techn., Charlton Heston, Richard Harris.
Mafalda: «Giù il sipario» Rivista Mario Ferraro - Laura da Vinci e «Concorso Voci Nuove». Film: «Battaglia di Fort Apache» tec. sc. Cr. Riv. 16,15-21,15.
Sarata in onore di Mario Ferraro.
Massima: «Come uccidere vostra moglie» techn. sc., J. Lemmon, V. Lisi.
Orfeo: «Per un pugno nell'occhio» techn. sc., F. Franchi, C. Ingrassia.
Principe: «Per un pugno nell'occhio» technicolor, F. Franchi, C. Ingrassia.
Statuto: «Come uccidere vostra moglie» techn. sc., J. Lemmon, V. Lisi.

Adriano: «La dolce età delle giovinezze» techn., Paul Newman, G. Page.
Alcione: «Brezza nella terra di fuoco» Riv. A. Azzali-R. Zamal 16,15-21,15.
Alpi: «Non son degno di te» Gianni Morandi, L. Ziriklan, N. Taranto.
Reginà: «Vendetta dei gladiatori» M. Hargitay, techn. 1ª visione Torino.

Astoi: «Sodoma e Gomorra» Pier Angeli, Stewart Granger, S. Gobel. Orario 10, 12,55, 16, 18,50, 21,45.
Crocetta: «I 3 soldati» con Walter Pidgeon, David Niven, S. Granger.
Olimpia: «Tigre di Eshnapur» techn. Poe «La caida ville» technicolor, Catherine Spaak. Visitato minori anni 18.
P. Nuova: «L'uomo senza paura» e «Qualcosa che scotta». Aperi. ore 10.
S. Felice: «Lama sfrattate» scope, technicolor, Lyonel Jeffries.

Esperia: «Il gran lupo chiama» techn. scope, Cary Grant, Leslie Caron.
Giardino: «I due seduttori» techn. sc., David Niven, Marlon Brando.
Madama Rosa: «Fuorilegge valle selvaggia» technicolor, con Don Taylor.
Miraflori: «Gli invincibili 3» techn.
S. Rita: «Una adorabile idiota» Brigitte Bardot, Anthony Perkins.
Vinzaglio: «Soldati e caporali» F. Franchi, C. Ingrassia, T. Rasis.

Artisti: «I 3 spietati» Richard Harrison, Gloria Milland, techn., scope.
Eliseo: «Sierra Charriba» techn. scope, C. Heston, R. Harris. Aperi. 16,30.
Nuovo: «Sedotta e abbandonata» con Stefania Sandrelli.
S. Paolo: «Soldati e caporali» Francesco Franchi, Ciccio Ingrassia.

Artisti: Da 077 criminali a Hong Kong.
Belsito: «Ercole contro i Mongoli di Babilonia» technicolor.
Corallo: «Stranì compagni di letto» tec., R. Hudson, Lollobrigida.
Eridania: «In ginocchio da te» Gianni Morandi, Laura Efrikian.
La Salle: «Monsieur Cognac» techn., Tony Curtis, C. Kauffman.
Orpheo: «Angelica alla corte del re» M. Mercier, technicolor. Visitato 14.
S. Venezia: «I misteri della giungla nera» technicolor, scope.

Astra: «Sierra Charriba» techn. scope, Charlton Heston, R. Harris.
Borgata: «Una storia moderna» (Agrariae) M. Vitale, G. Tognazzi, R. Pellini. Visitato minori anni 18.
Ritz: «La valle del tuono» cinebelle-technicolor, scope, con Lex Barker, Sandra Milo e «Sangue e sperone» con Tyrone Power e Rita Hayworth, technicolor.
Massaua: «Tampico 3000 dollari vivo o morto» T. Young, D. Durval, techn.
Odeon: «Non son degno di te» con Gianni Morandi e Laura Efrikian.
Plaza: «Soldati e caporali» con Franco Franchi e Ciccio Ingrassia.

Adua: «Mucista alla carta dello Zarco» colori scope, a «Furia africana».
Aurora: «Tempesta su Ceylon» sc. col, Lex Barker, Eleonora Rossi Drago.
Borgata: «Pantomima 70» J. Marais, tec.
Chieri: «Il lupo oltre la siepe» con Gregory Peck.
Portici: «Scusa, ma io preferisco mia moglie» J. Lemmon, R. Schneider, tec.
Lucerna: «Vendicatore del Texas» tec.
Moderno: «Una Rolls Royce gialla» I. Bergman, A. Dalan, S. MacLaine.
Nord: «Tharus figlio di Attilio» techn., J. Courtland, L. Gastoni e «Tamerici del West» technicolor, R. Keith.
Palazzo: «Diario di una cameriera» Jeanne Moreau, L. Simmel. Vist. 16.
Sebino: «Soldati e caporali» Franco Franchi, Ciccio Ingrassia.
Sirio: «La signora e i suoi mariti» tec., S. MacLaine, P. Newman, R. Mitchum.

Borgo: «Spada di El Cid» technicolor.
Cristina: «L'orchidea di fuoco» con M. Mastroianni e Virginia Mayo.
Colosseo: «Come si seduce un uomo» T. Curtis, N. Wood, H. Fonda, techn. scope. Vietato minori anni 14.
Condirentelli: «Angelica alla corte del re» con Michèle Mercier, J. L. Trintignant, scope, technicolor.
Fiera: «I Magnifici 24 (1)»: «I tre da Ashiya» technicolor, Yul Brynner, Richard Widmark, G. Chakiris.
Italia: «Soldati e caporali» Franco Franchi, Ciccio Ingrassia.
Moderno: «Vulcano figlio di Giove» e «Il successore» Gregory Peck, techn.
Piemontese: «Sierra Charriba» con C. Heston, R. Harris, S. Bergen.
S. Cuore (Nizza 56): «Assedio 7 frecce» tec., W. Holden, B. Parker, A. 18.
S. Carlo: «Jeff Gordon spaccatutto» Eddie Constantine, Patricia Viterbo.
Spezia: «La figlia del 7 maria sc. tec., Anthony Steel, G. M. Canale. Ap. 15.

Bianco: «La dove scende il sole» tec. scope, S. Granger, Elka Sommer.
Doria: «Tagliari 5000 dollari vivo o morto».
Roma: «Stranì compagni di letto» tec. scope, R. Hudson, G. Lollobrigida.
Umberto: «Ultima carovana» Widmark e «Terra Bruta» il cosacco» colori.

Alba: «La grande arena» technicolor, con A. De Mendoza.
Ambra: «I tre da Ashiya» Yul Brynner, Richard Widmark, G. Chakiris.
Apollo: «Pazzi, pupe e pillole» con Jerry Lewis, technicolor.
Lux: «Legge del fuorilegge» scope.
Lucento: «Voglio essere sepolta in un letto d'ottone» tec. sc., D. Reynolds.
Lutrario: «Invito a una spericolata» techn. scope, Yul Brynner.
Orione: «Tarzan e le pirate» Johnny Weissmuller, Brenda Joyce.
Sebastian: «Non son degno di te» con Gianni Morandi e Laura Efrikian.

Riduzioni A.N.A.I. — Bowling Mirafiori. Per domani: Juventus-Lanerossi (distinti centrali all'Ente) e Ippodromo Vinovo (biglietti Ente alla cassa).

ECHI DI CRONACA

Se il televisore è guasto

Telesoccorso 60.466 - 683.867. Servizio celere a domicilio. Garanzia su tutte le riparazioni.

Mari - monti - sport

Per le vostre vacanze da Maioni grande assortimento abbigliamento sportivo, costumi bagno, attrezzi, tutto per lo sport. Via Cavour 8.

Quattrocento sconto 50%

Auto assicurata a metà prezzo Lloyd Adriatico. L. Borgaretto Botero 17, t. 515.514 - 555.006.

Estate 1965

Per l'abbigliamento dei Vostri bambini Anni Verdi, via Lagrange 15 vi offre: assortimento, qualità, prezzo.

Carte da parati

Per ogni tipo di arredamento normali e di lusso, potrete acquistare ai migliori prezzi anche a piccole quantità dalla Fabbrica di via M. Cristina n. 125 angolo corso Dante.

Al mobilificio ORAP

Vendita propaganda camere da 119.000 alle famose polisleve 555.000. Approfittatene via Garibaldi 9 (cortile).

Tappezzerie in carta

Rendete gaia la vostra casa acquistando la tappezzeria direttamente dalla Fabbrica, via Mad. Cristina 135, che vi offre un vastissimo assortimento ai prezzi più convenienti.

L'UOMO CHE IMPUGNA QUESTA PISTOLA E'
RINGO!
INTERPRETATO DAL NUOVO IDOLO
MONTGOMERY WOOD
CHE HA TRASCINATO ALL'APPLAUSO GLI SPETTATORI DI TUTTA ITALIA

Una particolare struttura spettacolare caratterizza questo film, realizzato con uno stile serrato e riportante un'epoca di crimini e di massacri sgomitanti.
Musiche di ENNIO MORRICONE e sceneggiatura di DUCCIO TESSARI, gli stessi di Per un pugno di dollari!

19° GIORNO AL
VITTORIA

VICTOR MATURE gira «Caccia alla volpe» con De Sica

«Ho una moglie fragile che comanda a bacchetta»

E' diventato quindi un agnello - Nel film però continuerà a sostenere il ruolo del dongiovanni e del buono - Interpreta se stesso

Victor Mature a Roma con la moglie (Telefoto)

Roma, sabato sera.

«Tu, figlia del diavolo!» Undici anni fa, se non sbaglio, questa battuta terribile uscita dalle labbra di Victor Mature — Sansone in una famosa scena con Hedy Lamarr, nell'ultimo colossal in technicolor diretto da De Mille. La battuta aveva fatto sognare zitelle e donne di classe. Molte si erano sentite un po' Dalila, tutte avrebbero voluto amare lui. E' passato parecchio tempo da allora, ma la fama di predone sentimentale, di sciupafemmine, di corteggiatore indefesso dell'umano femminino non lo ha lasciato, anche se, in parte, è diminuita.

A Roma, per girare il film di De Sica *Caccia alla volpe*, con Peter Sellers, l'atletico e abbronzatissimo Victor Mature (impareggerà «se stesso», si dice) si denuncerà, in una parola. Dovrà bere sovente (cosa che gli piace), dovrà spendere soldi come se fossero fagioli (cosa che lo entusiasma) e, soprattutto, dovrà circondarsi di belle donne (cosa che lo ha sempre eletrizzato). Sua moglie, Joy, una ex-debuttante inglese figlia del famoso medico Urwick, lo sa... ma non la sua coscienza. Dice: «Victor non è affatto l'uomo cui si pensa. Victor è maturato. Non è più un uomo feroce, è un tranquillo. Ama la caccia, il golf, la pesca e ricava pochi amici a casa. Da cinque anni, cioè dall'epoca del nostro matrimonio, ha rifiutato di comparire in televisione o di recitare i soliti ruoli che volevano affidargli».

Le parole di Joy sembrano un controsenso, soprattutto se si guarda bene questa torre umana dal sorriso fin troppo mediterraneo. Victor Mature. «Il mio distinto suocero Mr. Urwick — dice l'attore portando alle labbra un bicchiere di bibita — ha lottato con tutte le sua forze perché io non facessi mai parola della sua famiglia. Credeva di avere a che fare con un leone; invece, ha trovato un agnello. Ecco cosa sono io, un vero agnello!».

Il fatto che la gente lo consideri un asso delle conquiste muliebri, un pirata senza scrupolo, un fuoco e fiamma degli adulteri, comincia un po' a seccarlo. Terminata *Caccia alla volpe*, l'attore ha dichiarato che vorrà impersonare un onesto padre di famiglia, un po' come è accaduto a March per *Morte di un commesso viaggiatore*. «Desidero sappiate una cosa, una cosa molto importante — continua con la sua strana voce d'organo — che ci si stanca anche di essere lupi... Soprattutto quando si trova una vera belvalla che, scherzi a parte, vive con noi tutto il giorno!».

Lei, Joy, sorride alla battuta, con le labbra leggermente tirate: è molto carina, molto freddina, molto ben definita. Insomma, è il tipo che comanda a bacchetta con un silenzio o con un'alzata sopracciglia. E, questo, Mature crede di averlo capito fin troppo bene.

A. Borgonovo

CINEGUIDA

Martin (come «007») sulla rotta africana

«I quattro volti della vendetta» in prima visione

I QUATTRO VOLTI DELLA VENDETTA, all'Ambrosio. *Un nuovo investigatore, americano e intrepido, spunta, in questo scopo a colori, con la faccia di Lex Barker. Egli impersona Steve Martin, poliziotto d'oltre oceano, assoldato da un magnate delle miniere diamantifere africane, e chiamato a Città del Capo per far luce su tenebrosi misfatti collegati a certi assassinii a catena. Il magnate che sottrarre Martin è ricchissimo, ma la sua fortuna è legata a un criminoso passato che nel corso della vicenda lo esporrà al pericolo di una oscura quanto implacabile vendetta. Naturalmente Steve, dopo una serie di drammatici eventi, riuscirà a far luce sull'intricato mistero. Coi protagonista, lavorano Ann Smyrner e Veronique Vendell, diretti dal regista Robert Lynn.*

AGENTE 007 LICENZA DI UCCIDERE (Astor) — Riedizione del primo film con James Bond, tratto dal romanzo «Dr. No» di Ian Fleming. Accanto a Sean Connery una fulgida Ursula Andress in bikini bianco. Technicolor.

L'ISPETTORE SPARA A VISTA (Corso) — Divertente [illegible] d'un nuovo agente es-

Veronique Vendell

grato, impersonato con brio so sullo da un ottimo commediante francese, Paul Meurisse, che la vicenda mette contro a una setta di fanatici cinesi operanti a Hong Kong. La donna è Barbara Steele. Bianco e nero.

INTRIGO A STOCCOLMA (Cristallo) — Riedizione d'un [illegible] tecnicolor sviluppato sulla traversata d'uno splendido che, recatosi in Svezia per ritirare il «Nobel», ne subisce di tutti i colori. Tra gli interpreti Edward G. Robinson, Paul Newman, Elke Sommer.

IL RUGGITO DEL TOPO (Doria) — Riedizione di un tecnicolor satirico, animato da un Peter Sellers trasformista e impegnato in tre ruoli diversi, garbatamente coadiuvato da Jean Seberg.

LA' DOVE SCENDE IL FIUME (Ideal) — Riedizione di un technicolor di Anthony Mann («Bend of the River», 1952) con James Stewart, Rock Hudson, Arthur Kennedy, Julia Adams.

AGENTE 3S3 PASSAPORTO PER L'INFERNO (Lux) — In uno scope a colori ambientato soprattutto a Beirut la gesta di un investigatore che si batte contro un'organizzazione il cui capo è stato ucciso dai propri sgherri. Coi protagonista, vanzose donnine.

NOTORIOUS (Nazionale) — Riedizione del celebre «thriller» poliziesco di Alfred Hitchcock, girato nel 1946 e interpretato da Ingrid Bergman, Cary Grant, Claude Rains.

FOLLIE D'EUROPA (Reposi) — Una novità che si inserisce nel filone del film sexy ed ha tra gli interpreti, nascosti a «strip-tease», fantasista, «vedettes», attori di buon nome quali Bonucci, Congia, D'Orsi.

MADRE GIOVANNA DEGLI ANGELI (Resmon) — Polacco, film polacco, diretto da Kawalerowicz, che in un arcaico clima di superstizione si richiama a Dreyer e Bergman narrando una vicenda di monache indemoniate, esorcizzate invano da più sacerdoti.

UNA PISTOLA PER RINGO (Vittoria) — Vivace e ben fatto western italo-spagnolo in cui un ammazzasette detto «Faccia d'angelo» giunca di abilità e astuzia nello sgominare un'agguerrita banda di svaligiatori di cassaforti.

A cura dell'ISTITUTO FIDUCIARIO REALIZZI
(ente gestore dell'Istituto Vendite Giudiziarie)
TORINO - Via S. Ottavio 14 - Tel. 882.280
CASA ASTE
LIQUIDAZIONI
FRIGORIFERI - CUCINE - ELETTRODOMESTICI
CASALINGHI - MOBILI - LAMPADARI - ARTICOLI DA REGALO - TAPPETI e QUADRI - ecc.
TUTTI I GIORNI ORE 16
ASTE PUBBLICHE

OGGI all'AMBROSIO
UNA ECCEZIONALE 1ª VISIONE
LE NUOVE SENSAZIONALI AVVENTURE DELL'IMPLACABILE AGENTE SEGRETO
STEVE MARTIN

i 4 VOLTI DELLA VENDETTA
LEX BARKER - ANN SMYRNER - WALTER RILLA
VERONIQUE VENDELL - DIETMAR SCHÖNHERR
REGIA: ROBERT LYNN - PRO. TOWERS of LONDON
VIETATO AI MINORI DI ANNI 14

OGGI al REPOSI
SI APRE UNA FINESTRA SULL'EUROPA E PER LA PRIMA VOLTA SI VEDRANNO LE SCENE PIU' SEXY BRILLANTEMENTE RAPPRESENTATE
FOLLIE D'EUROPA

ALBERTO BONUCCI-VITTORIO CONGIA-UMBERTO D'ORSI
RIGOROSAMENTE VIETATO AI MINORI ANNI 18

3S3
E' LA SIGLA DELL'AGENTE SPECIALE DESIGNATO DAL SERVIZIO SEGRETO AMERICANO E RUSSO
PER LA PRIMA VOLTA UFFICIALI INSIEME NELLA MISSIONE PIU' DIFFICILE E STRAORDINARIA MAI AFFRONTATA DAL CONTROSPIONAGGIO MONDIALE
AGENTE 3S3 PASSAPORTO PER L'INFERNO
Grande successo al LUX

DORIA: un'esplosione atomica di risate!
3 PETER SELLERS
IL GENERALE TIMIDO
IL MINISTRO GAFFEUR
LA GRANDUCHESSA VEDOVA
IN UN FILM CHE VI FARA' DIVERTIRE DALL'INIZIO ALLA FINE
IL RUGGITO DEL TOPO
con JEAN SEBERG
Con 3 PETER SELLERS RIDERETE 3 VOLTE
TECHNICOLOR CEIAD - COLUMBIA

UN SUCCESSO AL CINE TORINO
IL PIU' GRANDE FILM DI GUERRA
IL PIU' GRANDE FILM D'AMORE
ATTACCO IN NORMANDIA
CENERE SOTTO IL SOLE
FRANK SINATRA - TONY CURTIS - NATALIE WOOD

INFORMITALIA
ISTITUTO NAZIONALE INFORMAZIONI. Controlli, indagini, infedeltà. Unito assicurata. Santa Teresa 20 Tel. 511.024.

BUONUMORE

— Ci sarebbe costato meno caro standocene a casa ad ascoltare Teddy Reno alla radio!...

— Allora lei conta sulla politica di austerità per fare quattrini?...
— Sì, sono fabbricante di cinghie!...

— Non andate via. Si intratterrà con voi qualche minuto dopo il primo tempo!...

— Questo tutto va bene!...

— Zitto, ora ridiamo!...

ANNUNCI ECONOMICI

ALBERGHI E STAZIONI CLIMATICHE L. 180 p.p.

(Continua da pag 9)

CATTOLICA, Hotel Hawaii, tutte camere bagno doccia, WC, privati; balcone vista mare, ascensore, giardino, parcheggio. Rinfrescare prospetti. Direzione Mara Giorgio Polazzo.

CATTOLICA, Hotel Panorama, telefono 82-100. Modernissimo. Sul mare. Camere con servizi. Autoparco. Prezzi convenienti. 23854

CATTOLICA, Hotel Serpia, telefono 61-174, direttamente mare. Ogni confort. Ascensore. Speciali combinazioni per famiglie. Trattamento signorile. 23387

CATTOLICA Hotel soleggiato, fronte mare. Ottima cucina. Autoparco. Prezzi modici. 23783

CATTOLICA, Pensione Veneziana, telefono 82-213, 100 m. mare, tranquillo, tutte camere acqua corrente calda fredda, parte con servizi. Bassa 1800. Alta 2300, interpellateci.

CERBE Procarta Albergo Fontana, ottima cucina, prezzi convenientissimi. Tel. 51-82. A81003

FINALMARINA, Pensione Villa Giardino familiare trattamento parcheggio. Telefonare 325-748 Torino.

HOTEL Derby, Cattolica, posizione tranquilla, camere con doccia, wc, balcone. 23462

HOTEL Majorca, Cattolica, telefono 61-681, sconti bassa stagione agevolazioni famiglie. Interpellateci.

HOTEL Orjana, Torrepedrera Rimini, tel. 38-383, modernissimo, vicinissimo mare, medico. 23827

HOTEL Pensione Smeraldo, Gabicce mare, Ogni comfort. Trattamento familiare, prezzi modici. Interpellateci. Telefonare 61-894. 24026

HOTEL Plaza, Miramare Rimini, vicino mare, tutti confort. Tel. 30-547.

HOTEL Sole Mio, Marebello Rimini, tutte camere con servizi. Luglio agosto 2800 complessivo.

MILANO Marittima Pensione Zurigo Viale Vittorio Veneto, tutte camere servizi, cilofoni. Parcheggio giardino, tranquillità, servizio accurato. Ottimo trattamento. Interpellateci.

MIRAMARE Rimini Albergo S. Paolo sul mare, servizi privati. Ascensore. Interpellateci. 24026

MIRAMARE Rimini Pensione Divina, giugno settembre 1600, luglio 2400, agosto 2800 complessivo.

MISANO Mare, Pensione Luciana, Sardegna 40. Nuovissima, vicina mare, ogni comodità. Bassa stagione 1300-1500 complessiva. Alta modici. Gestione propria. 23188

OULX Vetususe pensione «Segurel» giugno 1700 complessive. Telefonare Torino 512-644 Oulx 6031.

PIETRALIGURE, Pensione Damonte, tel. 67-065, vicino mare, cucina casalinga, camere con-senza doccia, giardino, giugno 2000 complessive.

RICCIONE, Pensione Cuba, vicino mare, centrale, confortevole, tranquilla, prezzi convenienti.

RICCIONE Pensione Villa Fernanda, moderna, vicina mare. Tutti confort. Giugno 1400, luglio 1900, agosto 2000 23981

RIMINI, Albergo Ceniolo, via Villani, vicinissimo mare, prezzi modicissimi. Interpellateci.

RIMINI Albergo Des Bains, sul mare, ogni comodità, prezzi modici, parcheggio. Cucina genuina.

RIMINI, Hotel Consul, tel. 37-162. Moderno, sul mare. Prezzi moderati. Gestione propria. Interpellateci.

RIMINI mare Pensione Annetta, giardino, autoparco, spiaggia privata, giugno settembre 1600, luglio 2000, agosto 2300 complessive.

RIMINI Miramare Pensione Manlio-ni, telefono 30-657, Viale Sarsina. Bassa 1300. Interpellateci.

RIMINI Pensione Azzurra sul mare. Bassa stagione 1200. Luglio 1600. Agosto 2000 complessive.

RIMINI, Pensione Belsoggiorno, vicinissimo mare. Maggio giugno 1500 tutto compreso. 22679

RIMINI Pensione Caterina, seconda categoria, al mare, tranquilla, centrale, ogni comfort, prezzi modici. Interpellateci. 23981

RIMINI Pensione Fiore, centralissima, tranquilla, vicino mare, comforts, ottima cucina. Giugno 1600, luglio 2100-2400; camere 1500.

RIMINI Pensione Fratelli, vicino mare, gestione propria. Tel. 464-835 Torino. 23881

RIMINI Pensione Lido, bassa stagione 1500 complessive. Alta modici. Interpellateci 23981

RIMINI, Pensione Miami, centrale, tranquilla, ampio giardino, prezzi 1984, prenotatevi. 23624

RIMINI, Pensione Petrarca, Viale Petrarca 2, telefono 23-856. Vicina spiaggia. Sconti famiglie. Interpellateci. 23854

RIMINI Pensione Pompilino, via Pola, 2ª categoria, centralissima. Bassa 1300, alta 2400 complessive.

RIMINI, Pensione Sabrina, Maggio, giugno lire 1500 tutto compreso. Interpellateci. 23678

RIMINI, Pensione Villarosa, autoparco, giardino ombreggiato, giugno 1800, informazioni telefono 388-349, 884-483 Torino. A30438

RIMINI Rivabella, Hotel Pensione Chez Vous vicinissima spiaggia, confortevole. Interpellateci

RIMINI, Riviera, Hotel Honey, sulla spiaggia, distinto trattamento, prezzi convenienti. 23582

RIMINI Sangiuliano mare, Pensione Arbesima, veramente sul mare. Giugno 1300, alta modicissima.

RIMINI Sangiuliano Pensione Giretti metri 7 spiaggia. Giugno 1800, luglio 2000. Informazioni tel. 854-622 Torino. A36847

SPOTORNO: Pensioneto estivo dell'Educatorio della Provvidenza, giardino e spiaggia riservati. Rivolgersi alla Sede di Torino, corso Trento 13, tel. 583-499 Esigenti referenze.

TORREPEDRERA Rimini Hotel ideal, sul mare tel. 38-305. Prezzi modici.

TORREPEDRERA Rimini Pensione Aurora, sulla spiaggia. Tel. 38-048. Prezzi modicissimi. 24026

VARAZZE, Hotel Derby, tel. 97-670. Centralissimo, Confortevole. Giugno 2200. Interpellateci. 23926

VARAZZE Soggiorno da Bruno, via Piave 84, telefono 96-519 Prezzi modici. Interpellateci. 23084

VARIGOTTI, Hotel Pisa, telefono 60-078. Nuovo proprietario Guido Costantino. Interpellateci.

VENTIMIGLIA ridomata Pensione al Mare, giugno 2600, luglio 2900, agosto 3150. Tutto compreso.

VILLA Gobbi, Marebello Rimini, luglio fino 22 agosto 2500, con servizi 2200; dal 23 agosto in poi 1300-1500 complessivo.

VISERBA Hotel Amba, tel. 38-009 giugno settembre 1500, luglio 1900 complessive. 23827

VISERBA Motel Nicaragua, sul mare, menù alla carta, prezzi modici.

VISERBA Hotel Sacrafano sul mare, bassa 1800, alta 2500-2700 complessive. 24026

VISERBA Lidoni, tel. 38-070, sulla spiaggia, cucina mare, miglior cucina riviera. A34658

VISERBA Pensione Alba, vicinissima mare, ambiente familiare, prezzi convenienti. Interpellateci. 23834

VISERBA Pensione Nadia, vicinissima mare, cucina casalinga Bassa 1300 complessive.

VISERBA Pensione Verdemare, vicinissima mare, centrale, confortevole. Bassa stagione 1500-1700 complessive. 23533

VISERBELLA Pensione Ledia sul mare Giugno 1600, sconti speciali luglio.

Direttamente dal fabbricante: **Pistola a spruzzo elettrica "Assistent" per solo 11.500 lire**

OFFERTA SPECIALE PER L'IMPORTAZIONE IN ITALIA! FRANCO DOMICILIO, SENZA SPESE DI DOGANA E DI SPEDIZIONE

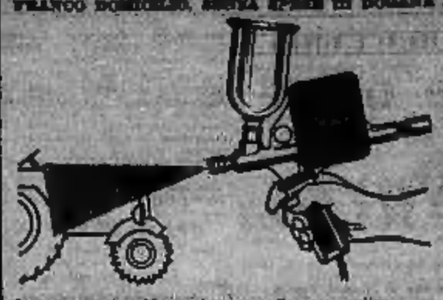

INDISPENSABILE PER TUTTI I LAVORI DI PRIMAVERA IN CASA E GIARDINO, PER LA PROPRIA MANUTENZIONE DI MACCHINE. IL COMPRESSORE NON È NECESSARIO SI LAVORA INSERENDO IN QUALSIASI PRESA DI CORRENTE

È SUFFICIENTE RIEMPIRE CON LA VERNICE E IN 15 MINUTI SENZA FATICA E NETTAMENTE!

Indispensabile per la verniciatura di legno e dei metalli, per l'imbiancatura di muffiti a parete, per oli, Diesel, disinfestanti e molti altri liquidi.

Attrezzatura di spruzzo completa con ugello, filo conduttore, spina, recipiente metallo; istruzioni per l'uso e astuccio in materiale antiurto.

Consegna in circa 30 giorni, in caso di pronto ordine. Pagamento anticipato 11.500 lire (conto-assegno senza ulteriori spese di dogana e di spedizione). (Il prezzo di non pagare anticipatamente) Specificare il voltaggio desiderato e quali gli garanzia (Ordinazione possibilmente in caratteri stampatello).

PAUL KRAMPEN & CO., UTENSILI E MACCHINE
(5675) LEICHLINGEN - FORST 205 - GERMANIA OCCIDENTALE

COLLEGI ISTIT. SCUOLE L. 180 per parola

ACCONCIATORI diventerete frequentando corsi accelerati mezza piega, taglio, permanente, tinture. Impieghi assicurati. scuole autorizzate consorzio Dante Mario, via Pio V 8, telefono 887-008. Corsi diurni serali.

ACCONCIATORI ex tecnico Orsoi Frolli, specializzato scuole acconciature femminile, piega, taglio, ondulazione arte. Corsi diurni, serali. Diploma consorziale. Tel. 488-345, piazza Statuto 24, Torino.

ALASSIO, «Alassio Mater». Manuali 14 esibiti studenti, famiglie. Giugno 1800. Ripetizioni, corsi ricupero. Telefonare 40-801. 0327

BOIDOCA, Nizza 27: seriamente preparano tutti impieghi. Specializzazione nuove. (Telefono 852-435)

ISTITUTO Vegnuna, via Vegnuna 7, Corsi qualifica saldatori, aggiustatori, elettrici. 043

LEZIONI - TRADUZIONI L. 185 per parola

RAGIONERIA tecnica per diplomandi impartisce italiani professore statale. Telefonare 331-727. A60192

SCUOLA bella Gemma, tel. 53-210, Nizza 3, corso individuali accelerati 5000. 0328

CONIUGI distinti desiderebbero persona desiderosa compagnia cure e giovane stabile. Telefonare 585-848.

PIAZZA Castello ammobiliata matrimoniale o due letti, conforts. Telefonare 524-482. A58203

STATUTO affittasi bellissima ammobiliata due letti, acqua corrente. Telefonare 770-363. A61030

ZONA Molinetto affittasi bella camera ammobiliata. Telef. 592-387.

DOMANDE IMPIEGO L. 48 per parola

A.A.A. BILANCI ragioniere offre quadriennale specializzazione impostazione revisione interpretazione bilanci preventivi consuntivi società per azioni industriali fase sviluppo. Scrivere: «Pubblicità Stampa 3234 — Torino».

A.A.A. DIRIGENTE amministrativo settore metalmeccanico, ventennale esperienza offresi livello direzionale incarichi altamente impegnativi media industria necessario ridimensionamento rinnovamento produzione nonché revisione contabilità generale ed bilanci. Telefonare 593-742. A59791

ATTIVO 29enne, preparata, esperienza ufficio vendite, auto propria, offresi sede seria ditta. Telef. 522-981.

CORRISPONDENTE inglese e francese 18enne occuperebbesi scopo miglioramento. Telefonare 680-876.

DISEGNATORE meccanico diplomato 16enne esente militare offresi. Scrivere: «Pubblicità Stampa 3371 — Torino». A61118

DISEGNATORE meccanico esperto progetti macchine utensili automatici, referenziato, disposto trasferirsi provincia implegherebbesi. Scrivere: «Pubblicità Stampa 8177 — Torino».

DISEGNATORE particolarista libero subito offresi. Telefonare 237-365.

ESPERTO contabilità, casse, banche, titoli, ex-bancario referenziato implegherebbesi presso seria ditta o assumerebbe mansioni di fiducia. Telefonare 342-292 ore 13-15.

FATTURISTA operatrice Mercator 5000 pratica lavori ufficio offresi. Telefonare 879-420. A60818

GEOMETRA 23enne primo impiego offresi seria impresa. Telef. 367-686.

GIOVANE diplomato esperienza triennale commercio apparecchiature meccaniche, disposto viaggiare, max referenze a serie ditta offresi. Scrivere: «Pubblicità Stampa 3319 — Torino». A60634

IMPIEGATA 40enne occuperebbesi ufficio magazzino, relazioni clientela, mansioni fiducia, media giornale. Telefonare 852-809. A60802

MARESCIALLO finanza pensione pratico lavori ufficio fatturazione implegherebbesi. Telefonare 515-803.

SIGNORINA esperienza quinquennale lavori ufficio fatturazioni carico scarico operai centro lavorazioni contabilità prima nota, referenziata, offresi. Telefonare 889-239, 398-331.

SIGNORINA referenziata offresi cassiere, ufficio contabilità, conoscenza macchina. Telefonare 650-332 mattino.

STENODATTILOGRAFA esperta, 4ª ragioneria, pratica triennale lavori ufficio fatturazione, contabilità, con stipendio oltre; occorrendo libera subito. Scrivere: «Pubblicità Stampa 8184 — Torino».

STENODATTILOGRAFA pratica lavori ufficio anche mezza giornata libera subito offresi. Telefonare 798-675.

STENODATTILOGRAFA 18enne pratica lavori ufficio offresi. Telefonare 788-279. A60796

UNIVERSITARIO offresi qualsiasi impiego anche poche ore giornaliere. Scrivere: «Pubblicità Stampa 3288 — Torino». A60125

VENTENNE stenodattilografa corrispondente francese 1º impiego offresi. Telefonare 744-810.

VENTENNE 2º impiego con patente offresi, disposta anche spostarsi. Telefonare 529-437. A61088

VENTIDUENNE insegnante, stenodattilo offresi come istitutrice o impiegata. Telefonare mattino 818-648.

VENTIQUATTRENNE scuola media superiore accetterebbe qualsiasi impiego. Scrivere: «Pubblicità Stampa 3381 — Torino». A61382

OFFERTE IMPIEGO L. 180 per parola

A.A.A. GIOVANI impiegati, operai, apprendisti desiderosi intraprendere nuovo lavoro con possibilità di carriera. Presentarsi: «Per la vostra casa» corso Emilia 32, Torino.

A.A.A. NUOVA Agenzia Fabbri Grandi Opere Fratelli Fabbri Editori assume ambosessi media cultura preparazione per formazione nuovi gruppi sub-agenti. Lavoro continuativo possibilità carriera. Presentarsi A.R.T.E. via Bagetti 35, ore ufficio.

ABBIGLIAMO referenziata stenomatilo pratica corrispondenza inglese francese, Manoscrivere: «Pubblicità Stampa 8117 — Torino».

CERCASI reginiere pratico contatti e acquisti industriali, dinamico e con iniziative, massimo 35anne. Scrivere con preventivo e referenze a: «Pubblicità Stampa 3228 — Torino».

CERCASI signorine per facile lavoro propagande in Torino. Tel. 278-378.

CERCO signorina addici-diciassettenne primo impiego. Tel. 547-305 ore ufficio. A59986

COSMETICI esperto tecnico e direttore commerciale per inizio nuova ditta, ampie possibilità carriera e combinazioni lavoro. Scrivere: «Pubblicità Stampa 2131 — Torino».

FARMACIA Torino cerca subito persona fiducia, buon stipendio. Telefonare 681-292 ore 13,30-15,30.

MERCALZE assume propagandista dinamiche veramente esperte 120.000 mensili. Telefonare 742-576.

LAUREATO PRIMI ANNI ESERCIZIO CERCA IMPORTANTE FARMACIA. TELEFONARE 793-304.

SIGNORINA pratica macchina stenodattilo libera subito importante società assume. Manoscrivere referenziando a: «Pubblicità Stampa 203 — Torino».

SIGNORINA, signora libera subito Società internazionale offre seria sistemazione e guadagno assicurato per vendite e propaganda a domicilio, zona Torino e Piemonte. Sposa inserita zio auto società più provvigioni, manoscrivere a precisare età a: «Pubblicità Stampa 189 — Torino». 0305

STUDIO d'arte decorativa moderna assume giovani abili per esecuzione sculture legno, disegni esecutivi e segreteria aziende pratica disegno. Corrado, Borgo Medioevale.

STUDIO tecnico sulle arredamenti cerca collaboratrice bella presenza, patentuato, facile viaggio. Scrivere: «Pubblicità Stampa 8237 — Torino».

TECNICO esperto metodi e tempi di lavorazione cercasi da importante azienda metalmeccanica produttrice manufatti da lamiera sociale inossidabile. Età richiesta 25-35 anni. Tifosi di studio parte industriale meccanico. Scrivere a: Pubblimar, Casella 14 M, Vercelli.

VENDITORI per Piemonte a piazzisti per città Torino, assume ditta milanese buoni, raggiano, costumi bagno. Non indispensabile esperienza ramo. Offresi preparazione adeguata, buona retribuzione, stipendio, rimborso spese auto e diaria. Casella 321 A Sip Milano. Z4031

DOMANDE LAVORO L. 45 per parola

A. AUTISTA 22enne congedato, pratico città offresi. Telef. 288-874.

A città offresi mezza giornata 24enne piemontese pratico città patentato. Telefonare 294-750. A61183

AGGIUSTATORE generico 1º pensionato offresi revisione macchine stirastrazione inverni. Scrivere: «Pubblicità Stampa 3401 — Torino».

ALBEATORE, fornitore I, lunga esperienza officina ex dirigente piccola [illegible] 56enne offresi. Scrivere: «Pubblicità Stampa 3343 — Torino». A60965

APPRENDISTA meccanico anni 15 serio offresi. Tel. 858-418.

AUTISTA con Tigrotto ribaltabile anche Iveco offresi ditta. Telefonare 776-803. 060631

AUTISTA con 619 offresi ditta qualsiasi lavoro. Telefonare 380-341.

AUTISTA con 615 N1 offresi mobilitello tre giorni settimana pratico mobili e consegne. Telefonare 389-320.

AUTISTA con 690 ribaltabile offresi ditta o privato. Telefonare 723-416.

AUTISTA patente B offresi, pratico città e provincia. Telefonare 824-550.

AUTISTA patente C-D pratico ribaltabile offresi. Telef. 735-018.

AUTISTA patente D lunga pratica abile ribaltabile, disposto trasferirsi offresi. Tel. 798-082. A60852

AUTISTA patente D 22enne offresi anche addetto garage lavaggio. Telefonare 471-598 A60410

AUTISTA vetturaone patente C pratico linea volentieroso dinamico offresi subito. Tel. 335-893.

AUTISTA 27enne offresi subito con patente D E e passaporto pratico estero. Telefonare 732-443.

BAMBINAIA referenziata offresi. Telefonare 546-082. A60674

CERCO occupazione mezza giornata autista o fattorino. Telef. 876-284.

CINQUANTENNE offresi autista uffici. Telefonare 680-428.

CINQUANTOTTENNE capo officina in attrezzature invernali meccaniche e carpenteria, anche temporanea o organizzatore, disposto trasferirsi, miti pretese offresi. Scrivere: «Pubblicità Stampa 3348 — Torino».

COMMESSA arredamento elettrodomestici lampadari od altro offresi. Telefonare 875-901.

COMMESSA 30enne offresi anche mezza giornata. Telefonare 579-469.

COMPOSITORE 3ª categoria libero subito offresi. Telefonare 680-025.

CONIUGI giovani referenziati serietà volontà, moglie lattaiaia giornata, marito operaio generico autista offresi. Scrivere: «Pubblicità Stampa 3275 — Torino». A60072

CONIUGI piemontesi con figlia 18enne occupato famiglia, referenziati offrono custodi stabilimento o portineria o palazzo scale. Telef. 724-226 ore pasti A60989

CONIUGI giardiniere 45enni, marito pratica giardinaggio, offresi custodi villa o stabilimento qualsiasi altro lavoro. Scrivere: «Pubblicità Stampa 3364 — Torino». A61092

CONIUGI senza figli, giardiniere moglie cuoca tuttofare offronsi qualsiasi località. Scrivere: «Pubblicità Stampa 8235 — Torino».

(Continua a pag 14)

PROPRIETARI DI CASE!

«MATIC-LUX» l'interruttore automatico comandato dalla luce solare che provvede automaticamente, e per sempre, ad accendere e spegnere le luci delle scale. Tarato su di una determinata intensità di luce agisce su impulso elettronico alle variazioni luminose, indipendentemente dalle stagioni.

IL «MATIC-LUX» VI OFFRE:
COMODITA', SICUREZZA E NOTEVOLE ECONOMIA DI CORRENTE

RICHIEDETE INFORMAZIONI E PREVENTIVI SENZA IMPEGNO ALLA DITTA PRODUTTRICE:
THELEX - VIA RONDISSONE, 10 - TORINO - TEL. 27.33.33

CERCANSI CONCESSIONARI PER ZONE ANCORA LIBERE

SPAGNOLO pratico turistico italiani conversazione impartisce signora orlunda. Tel. 562-983. A60890

TRADUZIONI ripetizioni tedesco inglese, francese modicità pronta consegna. Telefonare 273-384.

CAMERE MOBIL. PENS. L. 150 per parola

A. AMMOBILIATA Portanuova signola 2 letti cameretta economica. Telefonare 851-458. A61244

A distinto professionista affittasi camera piedi-a-terra. Telef. 386-821 pomeriggio. A60567

A attivi prezzi ammobiliata centrali volendo pensione familiare. Telefonare 518-679. 27527

AD impiegata seria stabile ammobiliata unica confortevole centrale conveniantissima. Tel. 84-303, 742-823.

AFFITTANSI ammobiliate a due tre letti prezzi modici, volendo vitto. Telefonare 521-078. A59396

AFFITTASI ammobiliata [illegible] Eccelsio volendo anche condividerai. Telefonare 847-974.

AFFITTASI ammobiliata Campidoglio giovane impiegato, serietà. Telefonare ore pasti 756-239. A58639

AFFITTASI bella ammobiliata zona corrente gas. Rotiinella, via Lagrange 8. A59706

A. CONTABILE espertissima partita doppia primaria ditta, bilanciata, veramente casco lavoro organizzativo e di contatto, occuperebbesi mattino. Telefonare 372-058 ore 15-17.

CAPO cantiere, lavori edili industriali pubblici, 44anne, ottima referenze, offresi seria società. Scrivere: «Pubblicità Stampa 8143 — Torino».

COMPLESSINO 5 giovani elementi, cantante, disponibile luglio, agosto, settembre, festivo tutto l'anno. Telefonare 687-462. 0332

CONTABILE 40anne praticissimo tutti lavori ufficio referenziatissimo libero subito offresi. Scrivere: «Pubblicità Stampa 3306 — Torino».

DATTILOGRAFA lavori ufficio vari offresi sciando. Telefonare 782-301.

DICIANNOVENNE dattilografa offresi presso seria ditta. Telefonare dalle 8 alle 21. Tel. 297-351. A61484

DICIANNOVENNE portoricca (IBM dattilografa compromettersi offresi con patente. Telefonare 680-991.

DICIANNOVENNE 1º impiego compilista stenodattilografa complementare inglese francese scritto Audit offresi. Scrivere: «Pubblicità Stampa 3333 — Torino». A60919

DICIASSETTENNE portoricca operatrice base licenza commerciale impiegherebbesi presso seria ditta. Telefonare 320-496. A60785

DIPLOMATO impiegherebbesi adeguatamente, corrispondente, altro lavoro, libero subito. Telefonare 257-588.

DIRIGENTE commerciale settore chimico cosmetico esperto moderne tecniche di vendita assumerebbe incarico presso azienda per potenziamento oppure costituzione rete venditori. Massima e referenze inoccepibili. Disposto trasferirsi qualunque località nord e centro Italia. Scrivere: «Pubblicità Stampa 8163 — Torino».

DISEGNATORE c. a. offresi ditta ore libere. Telefonare 287-812 serali.

DISEGNATORE meccanico 1º impiego milliennale occuperebbesi. Telefonare 276-015. A60760

LAUREATO giurisprudenza, pubblicista, vasta esperienza amministrativa offresi anche orario ridotto, studio legale, casa editrice o ufficio amministrativo. Alta pratica, massima riservatezza. Mill pratico. Scrivere: «Pubblicità Stampa 3262 — Torino».

MEDICO dentista specialista offresi direzione studio avviato Torino oppure clinica. Scrivere: «Pubblicità Stampa 8243 — Torino».

MILITESENTE, diplomata, 1º impiego, offresi per lavori ufficio. Telefonare mattino 519-648.

MILITESENTE esperto pratiche esportazione offresi seria Ditta. Telefonare 384-740. A59307

OFFRESI subito giovane dattilografia, ottima referenze. Telefonare 644-242.

PERITO chimico 25anne militesente 2º impiego offresi. Telefon. 878-533.

PERITO elettrotecnico attività campo elettronico auto propria offresi ditta sabato libero qualsiasi lavoro decoroso, miti pretese. Telef. 351-389 sabato domenica 8-12.

PERITO elettrotecnico 24anne, militesciolto pluriennale esperienza progettazione impianti elettrici quadri offresi serie ditta. Scrivere: «Pubblicità Stampa 3295 — Torino».

QUINDICENNE desidererebbe lavoriere offresi subito 1º impiego. Telefonare 552-472. A61028

A signorine affittasi camera due letti uso cucina. Telefonare 698-433.

AFFITTASI bella ammobiliata centralissima. Telefonare 505-614.

AFFITTASI bella ammobiliata 1-2 letti zona 5, Rita. Telefonare 390-846.

AFFITTASI bella camera ammobiliata vicinanze Maria Antonietta. Telefonare 571-869 A59648

AFFITTASI camera ammobiliata corso Vittorio, Vinzaglio. Telefonare ore 12-14; 529-690. A59689

AFFITTASI camerette ammobiliate con pensione zona Gran Madre. Telefonare 885-178. A59180

AFFITTASI piedi-a-terra zona Francia disponibile subito. Tel. 588-238.

AMMOBILIATA centrale signorile tutti comforts affittasi impiegato stabile. Telefonare 655-760

AMMOBILIATA signora sola, corrente a due letti (Porta Nuova). Telefonare 680-805 A59388

AMMOBILIATA 2 letti o singola ad affittasi zona Bernini. Telef. 753-846.

ATTRAZZATA pensione signora anziana anche coniugi, assistenza infermieristica, ambiente distinto. Telefonare 760-456. A60862

CAMERA ammobiliata indipendente affitto a pensionato Gran Madre di Dio. Telefonare 686-051 ore pasti.

CAMERA con bagno ammobiliata ingresso indipendente centralissima affittasi. Telefonare 654-573.

CERCO appartamento 3 locali, cucina, bagno, ammobiliato, zona Crocetta, Valentino, Cso Re, Cso Francia, Cso Duca, Cso Peschiera, Cso Regina, Cso Vittorio, Cso Matteotti, Cso Galileo Ferraris, Cso Massimo, Cso Siccardi, Cso Stati Uniti, Cso Unione Sovietica, Cso Tassoni, Cso Lecce, Cso Trapani, Cso Agrigento, Cso Palermo, Cso Catania, Cso Messina, Cso Siracusa, Cso Taranto, Cso Brindisi, Cso Bari, Cso Foggia, Cso Potenza, Cso Matera, Cso Cosenza, Cso Reggio Calabria, Cso Catanzaro, Cso Crotone, Cso Vibo Valentia, Cso Napoli, Cso Salerno, Cso Avellino, Cso Benevento, Cso Caserta, Cso Isernia, Cso Campobasso, Cso Pescara, Cso Chieti, Cso Teramo, Cso L'Aquila, Cso Rieti, Cso Viterbo, Cso Roma, Cso Latina, Cso Frosinone, Cso Perugia, Cso Terni, Cso Ancona, Cso Pesaro, Cso Macerata, Cso Ascoli Piceno, Cso Firenze, Cso Pisa, Cso Livorno, Cso Lucca, Cso Massa Carrara, Cso Siena, Cso Grosseto, Cso Arezzo, Cso Bologna, Cso Ferrara, Cso Ravenna, Cso Forlì, Cso Rimini, Cso Modena, Cso Reggio Emilia, Cso Parma, Cso Piacenza, Cso Mantova, Cso Cremona, Cso Milano, Cso Como, Cso Varese, Cso Sondrio, Cso Bergamo, Cso Brescia, Cso Pavia, Cso Lodi, Cso Novara, Cso Vercelli, Cso Alessandria, Cso Asti, Cso Cuneo, Cso Aosta, Cso Trieste, Cso Gorizia, Cso Udine, Cso Pordenone, Cso Belluno, Cso Venezia, Cso Padova, Cso Rovigo, Cso Verona, Cso Trento, Cso Bolzano, Cso Genova, Cso Imperia, Cso La Spezia, Cso Savona, Cso Cagliari, Cso Nuoro, Cso Sassari, Cso Oristano, Cso Enna, Cso Caltanissetta, Cso Agrigento, Cso Trapani, Cso Palermo, Cso Catania, Cso Messina, Cso Siracusa, Cso Rag

SULLE SCENE E SUGLI SCHERMI

STASERA ALLA TV

Storia, canzoni e un telefilm americano

Correva l'anno 1916...

La grande guerra dilaga sui mari

Sul Primo Canale, la rievocazione del conflitto mondiale

terzo puntata della trasmissione. La Grande Guerra si occuperà questa sera alle 21, sul Primo Canale, de «Le prime illusioni del 1916», che erano quelle svanite fino conflitto a breve scadenza e che svanirono al termine del 1916, quando divenne due grandi forze in campo (Austria-Ungheria - Turchia - Bulgaria, da una parte, e Inghilterra-Francia-Russia-Italia, dall'altra) era sicura annientare l'avversario.

Ma non fu così: la Germania, nel suo sforzo contro Francia, venne battuta a Verdun; l'Austria Ungheria si fermò, con la sua «Strafe Expedition» di fronte alla strenua resistenza dell'esercito italiano; che, poco dopo, ingaggiò la sesta battaglia dell'Isonzo, conquistando il Sabotino e Gorizia. In quella occasione vennero catturati dagli austriaci Cesare Battisti e Fabio Filzi, combattenti volontari trentini del nostro esercito, che furono, qualche giorno dopo, impiccati nel Castello del Consiglio di Trento.

La guerra dilagò anche sui mari: la flotta tedesca affrontò, il 31 maggio del 1916, la flotta inglese nello Jutland: essa riuscì a infliggere forti perdite al nemico, ma, duramente sconfitta, fu costretta a rinchiudersi nelle sue basi, dalle quali non si permise mai più di uscire, almeno fino al termine del conflitto. Gli inglesi diventarono così padroni dei mari e la guerra s'impiantò sempre maggiormente.

* *

Il telefilm di stasera (ore 21,15, Secondo Canale) della serie «Il dr. Kildare» è intitolato Qualcosa d'importante e vi si apprende, fin dal suo inizio, che il dottor Hodiak studia, da diciannotte anni, una nuova cura per una grave malattia del sangue, detta drepanocitemia, che lede il sistema di ossigenazione del sangue.

Ad un tratto il dottor Hodiak viene a sapere che un giovane scienziato, il dottor Khan, sta anch'egli occupandosi degli stessi esperimenti ed è molto vicino alla definitiva soluzione del problema. Hodiak, aiutato dai dottori Kildare e Wise, nella fretta di concludere i suoi esperimenti prima di Khan, tralascia alcune prove che possono garantire la sicurezza scientifica del risultato.

Il cinema del terrore al Festival di S. Sebastiano

S. SEBASTIANO, vicino a Madrid, è il complesso delle manifestazioni del Festival cinematografico di San Sebastiano, commisto nella città spagnola con la proiezione del film americano «The Naked Prey». Di grande interesse si presannuncia la retrospettiva del «cinema del terrore», durante la quale saranno proiettati film di Dracula e Frankenstein, «Il fantasma dell'Opera», «Nosferatu», e altri classici.

OGGI SUL VIDEO

Primo Canale (nazionale)

Giro d'Italia (tappa Marano-Brescia).
18—: Tv dei ragazzi.
19—: Telegiornale.
19,15: Sette giorni al Parlamento.
Tempo libero spirito.
19,50: Sport e Cronache del lavoro.
20,30: Telegiornale della sera.
21—: La grande guerra, a cura di H. Biondi.
21: «Johnny 7», varietà musicale di Johnny Dorelli, Paola Pitagora e Didì Perego.
23—: Telegiornale.

Secondo Canale

21—: Telegiornale.
21,15: Il dott. Kildare «Qualcosa d'importante».
Cinecitto, per i cinematografi del passo ridotto.
Roma: Celebrazioni del 151° anniversario Carabinieri. - (Al termine: Notte sport).

TELEVISIONE SVIZZERA. — Ore 15,15: Tennis - 18: Un'ora per voi - Primo lancio - 19,55: Sport - 20: Telegiornale - 20,45: Reazioni.

I PROGRAMMI DI DOMANI

PRIMO CANALE. — Ore 10,30: Per gli agricoltori - 11,20: Messa - 16,30: Giro d'Italia - 18: Tv dei ragazzi - 19: Telegiornale; Cronaca dei partiti - 20,30: Telegiornale - 21: I tristi amori di Amos Burton - 22,20: Sport e Telegiornale.

SECONDO CANALE. — Ore Concerto - 21: Telegiornale - 21,15: Incontri Milva Club.

Gian Burrasca in parodia spaccatutto a «Johnny 7»

Paola Pitagora in una delle scenette del varietà musicale «Johnny 7»

Nello show: Dorelli a Mosca e Paola Pitagora tra i fumetti in voga - Il quiz

Seconda puntata, questa sera alle 21,45 sul Primo Canale, del nuovo «Johnny 7», lo spettacolo musicale affidato a Johnny Dorelli, con Paola Pitagora e Didì Perego. Testi di Castaldo, Jurgens, Luzi e Macchi. Orchestra di Piero Calvi. Regia di Eros Macchi.

Nella rubrica fissa dello spettacolo, intitolata «Il libro della settimana», si avrà una nuova edizione (parodistica, naturalmente) del «Giornalino di Gian Burrasca» e, nella parte di Giannino Stoppani, che fu di Rita Pavone, si esibirà Didì Perego. Quanto al viaggio turistico settimanale di Dorelli, questa sera sarà la volta della Russia e il cantante non si lascerà certamente sfuggire l'occasione per interpretare la bella canzone russa «Messaggio a Mosca», classifica terza, se non erriamo, nella gara «Napoli contro tutti» per la Lotteria di Capodanno.

Seguiranno: una scenetta comica su «La donna che lavora», lo «sketch» sportivo sugli uomini che la domenica lasciano la moglie o la fidanzata, sola in casa, per andare ad assistere alla partita di calcio. Quindi Paola Pitagora si occuperà — tra l'altro — delle ragazze dei fumetti, cui farà seguito il «quiz» su una coppia; quindi la gara sportiva nella quale il cantante vincitore di sabato scorso si cimenterà con un altro concorrente.

Festival jazz a Lugano

Il festival del jazz si terrà in settembre al Teatro Kursaal. La manifestazione alla quale parteciperanno i più complessi europei, sarà ripresa dalla tv.

BUAZZELLI

un grande attore presenta questa sera alla TV il carosello

APEROL

l'aperitivo poco alcolico

Bardonecchia - Beaulard

oltre la possibilità di un soggiorno riposante e sano oltre che con i noti impianti sciovieari di:

JAFFEAU - MELEZET

SCI ESTIVO al Colle del Sommelier (m. 3000) - BOCCIOFILA - BOCCIODROMO DEL CALCIO - PALLA A VOLO - AL PIATTELLO

Percorsi stradali alpinistico-panoramici *Colle del Sommelier, alle Dolomiti - Valle stretta, alla Regione Frejusia-Millaures, - Puis (Beaulard).* Percorsi a piedi stradali *La Bellotta - Jaffeau - Grotte dei Saraceni - Meimise - Vallone Rho.*

Escursioni alpinistiche guidate e gite in autopullman ai colli Delfinali e Savoiardi

ALBERGHI - PENSIONI - APPARTAMENTI GIARDINO - NIDO - PER BAMBINI

Informazioni: Azienda Autonoma di Soggiorno, Bardonecchia - Tel. 99.32

GITA in autopullman di lusso TARDA a LUGANO

con escursione sul lago e colazione sul battello martedì, giovedì, domenica L. 4000, tutto compreso

Prenotazioni presso le agenzie Viaggi e Turismo

TORTORA - Corso G. Matteotti 8

PER RITIRO COMMERCIO

VENDITA TOTALE

DI TUTTA LA MERCI

TENDAGGI - TENDAGGI TERITAL - COPERTE

DRAPPERIE - LANERIE - SETERIE

PETTINATI PURA LANA	da L. 1.500 in su
PURA	da L. 500 in su
COTONERIE	da L. 250 in su
TENDAGGI IN TERITAL	da L. 300 in su

Cedesi banchi, scaffali e attrezzature.

AFFITTANSI LOCALI

OBESITA'

ventre, ptosi viscerali, rene mobile, stenosi, avvelenamenti post-operatori, ernie ombelicali, imperforazioni od infermità sovente pericolose

LA CINTURA VENTRIERA DI BERNARDO

nei suoi vari modelli esclusivi, aiuta a risolvere i problemi, corregge armonicamente la linea; dal DIMAGRAMENTO sostenendo i visceri evitando quelle spiacevoli, frequenti conseguenze dello svuotamento all'ernia addominale.

RICHIEDETE - CATALOGO GRATUITO N. 2 V.

Si riceve tutti i giorni presso lo studio Medico dello Stile

TORINO - Via S. QUINTINO n. 4 - Telefono 524-580

Orario feriale: 9-12 - 14-18 - Festivi

CONSULTAZIONI E PROVE GRATUITE

Istituto A. M. di BERNARDO - Sede Centrale Milano - Piazza Lavelo 1

EDUARDO prepara un film ispirato alla

Porta a spasso l'inglese perché diventi «napoletana»

«Morire per vivere» è la storia di due giovani che sognano di possedere un chiosco di «acquafresciaio» - Margaret Lee assediata dagli ammiratori - Lando Buzzanca sarà il suo partner

L'inglese Margaret Lee si gode il panorama del golfo di Napoli dalla terrazza del suo albergo (Telefoto)

Napoli, sabato.

Di solito il cinema si ispira al teatro ma, una volta tanto, sta accadendo il contrario. Eduardo porterà sullo schermo una sua vecchia idea che Gianni Puccini sta già realizzando per lo schermo, con il titolo «Marisa per vivere».

La storia è ambientata in un «basso» di Napoli e prende l'avvio da un fatto di cronaca. Due giovani sposi, poveri in canna, inseguono invano per anni la speranza di mettere su un chiosco di «acquafresciaio» e, per procurarsi il denaro necessario, ricorrono a un singolare espediente: lui si assume il compito di spillare quattrini agli sprovveduti che attira in casa con la promessa di uno facile avventura; lei si riserva quello di mandare tutto per aria fingendo, distesa sul letto, di essere improvvisamente spirata. «Il trucco — racconta il regista — funziona fino a quando degli "ospiti" assistono dinanzi all'estinto, profondersi in condoglianze con la vedova a sparire come gli altri, pretende il rispetto dell'impegno: il marito, riavutosi all'istante, è lo mette alla porta». Sconfitto si le parti, inizia alla meglio passare per defunto mentre lui se ne va a caccia di stranieri anche questo tentativo fallisce ed entrambi concordano di rivendicare a morire, per poter vivere in pace.

Suggerita tempo fa da Eduardo, l'idea di vivere per il cinema questo episodio è stata realizzata da Puccini e dallo sceneggiatore Baratti; il film sta per essere ultimato in questi giorni. Ora De Filippo ha deciso di trarne un atto unico, la sua scrivania è piena di rappresentarlo l'inverno prossimo.

La protagonista femminile del film sarà Margaret Lee, un'attrice inglese. Prima di incominciare le riprese in esterni, Eduardo e il regista l'hanno portata a spasso nei «vichi» di Napoli per farle capire meglio l'ambiente e il suo personaggio. «Avevamo progettato una tranquilla passeggiata — dice Puccini — ma in breve tempo siamo stati circondati da una folla di ammiratori che facevano ressa».

Accanto alla Lee reciterà Lando Buzzanca, il geloso fidanzato della «Parmigiana» Catherine Spaak e il debole fratello di Stefania Sandrelli «Enduta e abbandonata». Il meno dei giovani caratteristi più promettenti: in questi giorni sta lavorando anche alla parodia dell'agente «007» (in un film, di Corbucci e Grimaldi, si chiamerà James Tont) e comparirà inoltre in «Caccia alla volpe», diretta da De Sica.

«Morire per vivere» è uno dei quattro episodi del film «Quel dolce piacere», una coproduzione italo-francese, firmata anche da Delannoy, che sarà programmato a settembre. In questo campo Gianni Puccini ha battuto ogni record ed è considerato uno specialista: ne ha realizzati dieci-sette ed è stato invitato a supervisionarne, tra breve, un ventesimo. Pur se sfornati uno dopo l'altro, il pubblico dimostra sempre di gradirli: il boom dei film a episodi continua.

Francesco Campo

Oggi e domani alla Radio

007 sotto processo alle 20,30 Nazionale - La farfalla con gli occhiali (ore 20,05) sul Secondo

SABATO 5 GIUGNO

PROGRAMMA NAZIONALE (Torino I m. 457,5, Torino m.f. I) — Ore 15: Giornale e 48° Giro d'Italia - 15,15: La ronda delle arti - 15,30: Le manifestazioni sportive di domani - 15,50: Scrate radio - 16,30: Musica lirica.

Ore 17: Giornale - Rassegna delle stampa estera - 17,25: Lotto - 17,30: Musiche da camera di Brahms - 18,35: Musica da ballo - 19,10: Il settimanale dell'industria - 19,30: Motivi in giostra - 19,53: Una canzone - 20: Giornale e Radiosport (48° Giro d'Italia) - 20,20: Applausi a...

Ore 20,30: 007 sotto processo - 21,30: Canzoni e melodie italiane - 22: Tino Carraro presenta: La maschera di un centenario - 22,30: New York '65 (rassegna) - 23: Giornale - I programmi di domani - Buonanotte.

SECONDO PROGRAMMA (Torino II m. 207,5, Torino m.f. II) — Ore 13: Momento musicale - 13,15: Recentissime in microsolco - 13,30: Notizie - 13,35: Un disco per l'estate - 13,50: 48° Giro d'Italia - 13,50: Ritmi e melodie - 16: Rapsodia - 16,30: Notizie - 16,35: Ribalta di successi - 16,50: Che tempo fa - 17,30: Notizie - 17,38: Lotto - 17,40: Rassegna degli spettacoli - 17,55: Musica da ballo - 18,30: Notizie - 18,35: I vostri preferiti - 19,30: Radiosera - 19,50: 48° Giro d'Italia.

Ore 20,05: Ernesto Calindri presenta: La farfalla con gli occhiali, cabaret di Enrico Vaime - 21: Canzoni alla sbarra - 21,30: Giornale - 21,40: Scienza - 22: Nunzio Rotondo e il suo complesso - 22,30-23,40: Giornale.

TERZO PROGRAMMA (Torino III m. 219,5, Torino m.f. III) — Ore 18,30: La Rassegna Letteraria Italiana - 18,45: Hiroshi Onuki - 19: Orientamenti critici - 19,30: Concerto di ogni sera: François Couperin, Ludwig van Beethoven, Felix Mendelssohn-Bartholdy - 20,30: Rivista delle riviste - 20,40: Paul Hindemith - 21: Giornale - 21,15: Piccola antologia poetica - 21,30: Concerto diretto da Mario Rossi con la partecipazione del pianista Gino Gorini.

DOMENICA 6 GIUGNO

PROGRAMMA NAZIONALE — Ore 8: Giornale - 9,15: Musica sacra - 9,30: Messa - 10,30: Per le Forze Armate - 12: Arlecchino - 13: Giornale - 13,10: 48° Giro d'Italia - 13,20: Voci, canto voci - 14: Musica operistica - 15: Giornale - 15,30: Musica in piazza - 15,45: Bianconi - 16,15: Racconto - 16,30: Natalino racconta - 17: Secondo tempo di una partita di calcio - 18,05: Arie di Tosselli - 18,45: Motivi in giostra - 19,53: Una canzone - 20: Giornale - 48° Giro d'Italia - 20,25: Parmiglia - 21,20: Concerto - 22,20: Musica da ballo - 23: Giornale e calcio.

SECONDO PROGRAMMA — Ore 8,30: Arie di casa nostra - 9: Giornale - 9,30: Giornale - 10,25: La chiave del successo - 10,35: Giornale - 10,38: Abbiamo trasmesso - 11,30: Giornale - 48° Giro d'Italia - 11,35: Voci alla ribalta - 12,10: I dischi della settimana - 13,30: Giornale - 48° Giro d'Italia - 13,45: Lo schiaccianoci - 15,45: Panorama italiano - 16,15: Il discolo - 17: Musica e sport - 18,30: Giornale - 18,35: I vostri preferiti - 19,30: Radiosera - 19,50: 48° Giro d'Italia - 20,05: Nascita di un personaggio - 21: Domenica sport - 21,30: Giornale - 21,45: Musica nella sera - 22: Pol-tronissima - 23,30: Giornale.

Gli idoli dei giovani spagnoli

Il «Duo dinamico» sarà l'attrazione delle nostre vacanze

Con un nome altisonante (Manuel de la Calva Diego e Ramón Arcusa Alcon) brecciola di diciassettenni

Il «duo» spagnolo negli studi della tv

Manuel de la Calva Diego e Ramón Arcusa Alcon, sono i componenti del «Duo dinamico» che una grande casa discografica sta attualmente lanciando in Italia, visti i successi riscossi in tutto il mondo dal complesso vocale. I due giovani hanno partecipato ad alcuni film, compensando anche la relativa colonna sonora. Nativi di Barcellona, cominciarono a cantare insieme fin dall'epoca del ginnasio; dalle prime esperienze all'affermazione completa, il passo è stato breve: ora si calcheranno nei principali programmi musicali della tv e della radio spagnola.

In forza alla [illegible] discografiche dei loro paese, Manuel e Ramón intendono [illegible] gli [illegible] giovani [illegible]; per questo hanno inciso, in questi giorni il loro primo disco nella nostra lingua: *Un'estate* [illegible] e a *Dasilusion*. Al termine di una lunga tournée che dal Sud America li riporterà in Europa, i due simpatici cantanti faranno anche un giro alle spiagge adriatiche e della Versilia. Molto versatili, i due amici, infondono nelle loro esecuzioni tutta la passione e l'impeto tipico della Spagna. I loro «pezzi» nascono naturalmente dal folklore flamenco che rende così singolari, calde ed elettrizzanti quelle musiche. Il loro genere moderno e molto ritmato, li ha resi popolarissimi tra i giovani del loro Paese.

Entrambi ventiduenni, vivono nella città [illegible] e praticano vari sport, in particolare Manuel è stato anche un campione di nuoto nei 100 metri. Oltre che dalla musica e dallo sport i due ragazzi sono anche affratellati dal comune interesse per l'arte e Ramón ha avuto successo anche come pittore di paesaggio. In occasione della tournée in Italia il «Duo dinamico» prenderà parte ad alcune trasmissioni televisive. Manuel e Ramón approfitteranno della loro permanenza a Milano per incidere altre canzoni per l'estate.

Franco Piccinini

Margherita Wallmann ha iniziato le prove

«Otello» sull'Acropoli

L'opera inaugurerà il 18 giugno il festival di Atene

ATENE, sabato sera.

Margherita Wallmann firmerà la regia dello spettacolo inaugurale del Festival Internazionale in programma al Teatro Erode-Attico di Atene, dal 18 giugno. L'inaugurazione, con «Otello», interpretato da Tito Gobbi, Marcella Pobbe e John Vickers, avrà la forma solenne; interverranno i reali di Grecia, personalità del mondo della cultura, dell'arte, della politica, di ogni parte del mondo.

La regista ha già iniziato le prove. La manifestazione richiede particolare cura e impegno, e per l'importanza sul piano artistico internazionale, che ha l'avvenimento, e per la peculiare linea architettonica, simpatica ed antichità del famosissimo teatro, che sorge proprio sotto l'Acropoli. O. B.

... di tutto ... lute ... Valle d'Aosta

legato intestino ricambio

TERME di ST. VINCENT

e assistenza sanitaria

ogni confort alberghiero

stagione: maggio - ottobre / tariffe invariate

Informazioni: Palazzo di Soggiorno - Azienda Cura e Soggiorno - St. Vincent (Valle d'Aosta)

SPORT

Oggi penultima tappa (Bormio-Brescia), domani conclusione a Firenze

Il Giro ha superato anche lo Stelvio

IL PUNTO SULLA SITUAZIONE

La vittoria di Adorni è netta e convincente

Maglia [illegible] vecchi entusiasmi - Sconcertanti interrogativi sui suoi avversari - Zilioli: qualcosa non ha funzionato - Balmamion, la delusione più cocente - Speriamo che la lezione [illegible]

Bormio, sabato sera.

Partiamo da Bormio, scendiamo a Brescia, abbiamo [illegible] superare il Passo dell'Aprica, poi con la moto[illegible]zark [illegible] respiro [illegible] sollievo, sono più [illegible] venti giorni che «passeggiamo» [illegible] giù e francamente incominciamo ad averne abbastanza, anche se il [illegible] tappa ci hanno offerto emozioni buone per tutti i gusti.

[illegible] prima — di [illegible] tre tappe — ci ha presentato uno Zilioli all'attacco, uno Zilioli che, finalmente deciso, ha rosicchiato 16" ad [illegible]. La seconda tappa ha offerto addirittura una grande impresa, grazie al personale eroicismo di Adorni che [illegible] ha permesso di vivere cinque minuti intensi, nei quali si è persino temuto il dramma. E' successo, per fortuna, cosa di poco conto: le due gambe [illegible] sono scivolate [illegible] fianco di [illegible] hanno prodotto danni alla persona e non hanno [illegible] minimamente influito sulla [illegible] regolarità [illegible] corsa, ma chi inalbera stamattina il sorriso superiore dello [illegible]tico blu di turno, ha evidentemente la facoltà di dimenticare presto le sensazioni. Anche noi siamo del parere di non esagerare nel calcolare la [illegible] per [illegible] ad [illegible] costo il brivido della «suspense». [illegible] è fuori di dubbio che i cinque minuti [illegible] Stelvio li ricorderemo come un episodio di particolare vivacità, quel Battistini che sta per cadere di [illegible] e resta invece miracolosamente in bicicletta a mani amiche lo spingono tra un muro di [illegible] e la slavina, ecco, quel Battistini è una «figurina» di rilievo nella storia della vicenda del Giro.

Ora, stiamo compiendo le penultime tappe, domani la competizione scriverà la parola «fine» con i 265 lunghissimi chilometri della Brescia-Firenze ed è già tempo [illegible] quindi di commenti, che, almeno a prima vista, [illegible] sono commenti troppo semplici. Lodi a mani piene, [illegible] riserve [illegible] Adorni, fin qui l'accordo è generale, il trionfo del ragazzo emiliano è stato così netto e convincente, da meravigliare persino per la superiorità e per la semplicità con cui Adorni l'ha ottenuto. Applausi a scena aperta per lui, che è riuscito a ridestare vecchi entusiasmi che stavano riposti nei cassetti dei tempi lontani dei Coppi, [illegible] Bartali, dei Magni.

[illegible] che dire degli altri? Fare sul loro rendimento una serie di sconcertanti interrogativi, specie se si pensa che non c'è nessuno, ma proprio nessuno che sia in grado di avanzare la puerile scusa di essersi allineato al «via» da San Marino con scarsa intenzione di conquistare la maglia rosa. Seguiamo, in quest'esame affrettato, l'ordine che ci detta la graduatoria generale. Ecco Zilioli. E' vero, ha avuto sfortuna. [illegible] bucato in un brutto momento, il giorno dell'attacco di Adorni a Potenza, poi è caduto e si è conciato una mano da fare paura. Eppure, una volta è scattato all'offensiva, ma una volta sola, ed è poco. Che cosa aveva che [illegible] ha funzionato a dovere? [illegible] domanda resta malinconicamente senza risposta.

Tiriamo avanti. Ecco Gimondi. E' gregario di Adorni. Ed è bravo. [illegible] ancora bravissimo, però, deve ciò mangiar fior di pagnotta [illegible] competere alla pari con i campioni.

Magnani. Il [illegible]. E' attento, furbo, intelligente. «Vede» la corsa con chiara perspicacia, se mettere a profitto la circostanza. Non attacca però. E per questo sarà sempre un attacco di secondo piano.

Balmamion. La delusione più sonante. Onestamente rilevato d'essere partito deciso a lottare per la vittoria, ma, di giorno in giorno, la sua energia si è spenta. Con lui ha deluso Bitossi (un tipo da «partiam, partiam» e poi te lo trovi sempre nei piedi al piccolo trotto). [illegible] si è presto esaurito. Poggiali e Fontona hanno messo di rado il naso alla finestra. De Rosso è stato quasi una nullità. Taccone è venuto alla ribalta più per la prepotenza del [illegible] piazzamento che per la sua classe che piano piano si [illegible] spegnando.

Tiriamo i conti. Dieci lode ad Adorni. La sufficienza a Zilioli ed a Gimondi. Il resto è scomparso nel grigio della mediocrità. Ed il bilancio, se è superbamente lieto per il [illegible]re, è invece triste per gli sconfitti, non esageriamo in critiche. Certo [illegible] loro, il colpo è stato duro. Speriamo che [illegible] zione [illegible]. Un po' di riposo e sotto a [illegible] lunga. Sono in molti a [illegible] vendetta di [illegible] Giro aperto con tanto ardore e chiuso [illegible] tanta mestizia.

Gigi Boccacini

Si procede verso «Cima Coppi» tra i cumuli di neve che ostruiscono la strada (Tel.)

Alla [illegible] e alla tv

Le fasi salienti, e l'arrivo a Brescia della ventunesima e penultima tappa del Giro d'Italia, da Bormio-Brescia, di Km. 139, verranno trasmessi sul Programma Nazionale Tv tra le ore 16,30 e 17,30.

Un analogo servizio verrà messo in onda dal Secondo Programma radiofonico tra le 15,00 e le 16,45.

Classifica generale

1. VITTORIO ADORNI ore 108.34'56".
2. Italo Zilioli a 11'26".
3. Felice Gimondi a 13'51".
4. Marcello Mugnaini a 14' 29".
5. Franco Balmamion a 16' 9"; 6. Taccone a 15'39"; 7. Bitossi a 16'47"; 8. Massignan a 19'30"; 9. Poggiali a 20'06"; 10. De Rosso a 21'26"; 11. Fontona a 23'18"; 12. Dancelli a 24'53"; 13. P. Moser a 24'57"; 14. Schiavon a 25'04"; 15. Negro a 27'25"; 16. Stanchi a 28'41"; 17. Battistini a 29' 50"; 18. Mealli a 29'56"; 19. Ferretti a 29'42";

20. Pambianco a 45'51"; 21. Dinggeli a 47'31"; 22. Galbo a 48'59"; 23. A. Moser a 52' 02"; 24. Bambi a 54'22"; 25. U. Colombo a 57'43"; 26. Babbadini a 1.1'01"; 27. Cribiori a 1.13'13"; 28. Beni a 1.22'02"; 29. Zandegù a 1.30'31".

ne pensano i protagonisti

Brands: «La Maglia rosa può trionfare nel Tour»

Il corridore belga è [illegible] stupito [illegible] la potenza dimostrata dal corridore emiliano - Zilioli ha detto: «Contro di lui [illegible] c'è niente [illegible] attualmente» - Intanto, a Parma si [illegible] preparando memorabili festeggiamenti per Adorni

[illegible]

Bormio, sabato [illegible].

Dopo la tappa della «Cima Coppi» (ed anche da prima, ovvero dopo il suo trionfo a Madesimo) nessuno ha più dubbi, Vittorio Adorni ha vinto con grande merito il Giro d'Italia. Stamane a Bormio, alla partenza della penultima frazione che porterà i corridori a Brescia a metà strada il valico dell'Aprica, c'è qualcuno [illegible] [illegible] che il campione emiliano vincerà anche il Tour de France. All'unanime questo è François Brands, il simpatico belga della Wandella, che è stato ieri uno [illegible] protagonisti della scalata allo Stelvio, classificandosi al sesto posto.

Nella squadra del «granatiere di Rokaix», [illegible] accettiamo una scommessa. E' piccolo, [illegible] i capelli biondi tagliati a spazzola, sempre con il sorriso sulle labbra; parla soltanto in fiammingo, e quindi si accompagna a Molenaere, il quale è il poliglotta della compagnia conoscendo il francese e qualche parola d'italiano. Stamane [illegible] ha detto due cose, attraverso il lungo commento di squadra: [illegible] lui fanno [illegible] prima di ieri non l'aveva mai visto, e che anche [illegible] Adorni così forte. E per lui una [illegible] — ha detto — arriverebbe secondo al Tour se ci fosse Anquetil, [illegible] poichè [illegible] partecipa [illegible] corsa il vostro corridore ha via libera, [illegible] mantiene la forma del Giro. Deve [illegible] guardarsi [illegible] Poulidor, che [illegible] molti [illegible]ati, e dal [illegible] Bahamontes».

Brands è stato una [illegible] sorprese [illegible] tappa di ieri, dopo Battistini ed il bravo Colombo. Abbiamo potuto [illegible] quire pedalata per pedalata [illegible] gruppo degli assi, su una motocicletta, e spesso la sua maglia rossa è parsa al comando del piccolo plotone. Con Brands hanno impressionato Gimondi [illegible] a tratti Taccone, [illegible] si è sbilanciato lunghi turni al comando. Tuttavia il passo del gruppetto non è stato molto costante, e così Battistini ha potuto andare all'arrivo. Il solo che [illegible] eguito potuto lanciare all'inseguimento dello spezzino e di Colombo, presentatisi ai piedi dello [illegible] con tre minuti di vantaggio, ora proprio la Maglia rosa, ma l'emiliano per un po' è rimasto in posizione di attesa, preparando l'attacco di [illegible] rivale.

«Quando [illegible] sono accorto — spiega Adorni — [illegible] Zilioli e gli altri [illegible] poco [illegible] spendere, [illegible] anche [illegible] tutto allungare, ma era troppo tardi per raggiungere i primi. Lungo la salita, per altro, avevo invitato Taccone ad andarsene, che lo averi[illegible] di frenare gli avversari, ma Vito era ricco, provato dal finale del giorno precedente. E così siamo andati all'arrivo tutti [illegible]. Speravo di arrivare lassù. Zilioli però mi ha saltato proprio in [illegible] dello strappetto, nel tratto di strada parzialmente [illegible] [illegible]».

Per due volte i corridori del Giro hanno rischiato di restare bloccati nel tratto finale della durissima rampa. Poco prima del passaggio di Battistini e Colombo un blocco di neve si è staccato dal «muro» a monte della strada ed è finito su una vettura che precedeva di poco i concorrenti. In un attimo si è formata una coda di vetture, [illegible] agli addetti è stato aperto un varco sulla destra, dove [illegible] passati a fatica. Un altro contrattempo del genere si [illegible]ri[illegible] poco dopo più in basso, di fronte ad un gruppetto di ritardatari. Sandegù, Chiappano ed altri hanno dovuto mettere piede a terra e superare l'ostacolo.

Tornando ad Adorni, si è appreso [illegible] in Emilia gli stanno preparando accoglienze calorose. Domenica sera [illegible] del [illegible] Firenze saranno ad attenderlo oltre trecento dipendenti della casa da lui rappresentata in corsa; lunedì [illegible] sarà ricevuto in Comune, a Parma, dove gli verrà consegnata una medaglia d'[illegible]. I suoi sostenitori non vogliono neppure pensare che il loro campione possa perdere il Giro, dominato [illegible] tanta classe, proprio nelle due frazioni conclusive, e pertanto stanno preparando in fretta in tutti i particolari. Adorni percorrerà la via Emilia da Reggio a Parma su una vettura scoperta, seguito da una fiaccolata in motocicletta; saranno ad accoglierlo a Parma tutti gli amici del rione Vico Po dove è nato, guidati dal parroco che è il suo primo tifoso.

All'euforia della squadra di Adorni fa intanto riscontro l'evidente delusione dei rivali. Per Zilioli e Balmamion, soprattutto, il Giro 1965 non è stato [illegible] fortunato, e, dopo la sfavorevole [illegible] iniziali, il freddo ha contribuito a rendere difficile il loro [illegible] in queste tappe finali. Ieri si è presentato loro l'ultima carta, ma hanno preso il via coscienti della superiorità del rivale. [illegible] cosare di Zilioli, vaticinato che da tempo egli aveva riconosciuto [illegible] supremazia di Adorni, sin dalla sera di San Pau, al termine [illegible] tappa [illegible] pure gli era stata favorevole. E ieri sera allo Stelvio il forlivese ha ripetuto: «Ho che si attendeva da me, e da Franco un attacco alla Maglia rosa, ma non sentiamo in condizioni di farlo. Non ci sono misteri, contro l'Adorni attuale c'è [illegible] fare».

Bruno Perucca

BORMIO, sabato [illegible]

Pierino Baffi, arrivato fuori tempo massimo con altri otto giovedì sera a Madesimo dopo la [illegible] quattro colli, è stato ci[illegible] in gara e ieri si è difeso bene sullo Stelvio. Quando, al mattino, gli avevano dato la notizia che avrebbe potuto proseguire la corsa, per poco il buon Pierino non si metteva a piangere. «So che è il solo ultimo Giro — ha [illegible] — e non so [illegible] darci per finirlo. Ringrazio chi mi ha riammesso alla corsa, mi ha fatto il regalo più [illegible] che potevo desiderare. Non volevo [illegible] la carriera con un ritiro per fuori tempo massimo».

* *

[illegible] Rosso ha costituito la più grande delusione [illegible] del Giro. Il campione d'Italia aveva iniziato la corsa in [illegible] condizioni di forma e con pochissime speranze, poi si era ripreso nelle ultime tappe in Sicilia e pareva avviato ad un buon [illegible]. [illegible] è finito fra [illegible] staccati, ed all'arrivo, nell'albergo al Passo dello Stelvio, discuteva con Dancelli. «Non so cosa mi capita, ma non riesco ad andar forte — diceva il veneto —, le gambe girano soltanto se vado adagio...». «Sarai stanco. Avrai perso la forma, sarai ammalato...», cercava di consolarlo il bresciano». De Rosso è rimasto per un attimo in silenzio, poi ha concluso: «Non lo so. Vedi, l'altra [illegible] ho pensato a chi ce [illegible] questa vita, al guadagni che si procura [illegible] alle fatiche che ci richiede. E da allora, mi è andata via la voglia di pedalare».

* *

Ieri la squadra [illegible] Battistini, trionfatore a [illegible] Coppi», ha avuto un [illegible] eccezione. Quando la massa [illegible] neve staccatasi da un «muro» [illegible] ostruito la [illegible] la strada, i meccanici e i [illegible] della Casa [illegible] Frejo sono balzati giù dalla [illegible]ura e sono corsi in avanti per sgomberare il passaggio ai loro corridori. Sulla macchina è allora salito il presidente dell'Unione ciclistica internazionale Adriano Rodoni, che seguiva su un'altra vettura, e l'ha guidata sino al traguardo.

* *

Allo Stelvio, dieci minuti dopo [illegible] fine della corsa, [illegible] si aggirava in cerca nel corridoi dell'albergo, [illegible] [illegible] freschezza davvero eccezionali. Dalle [illegible] tre camere uscivano colpi di tosse soffocati, lamenti, imprecazioni. «Coppino» scuoteva [illegible] testa: «Hanno faticato da [illegible] per arrivare [illegible] a me, [illegible] eccoli come si [illegible] ridotti...».

b. p.

Domani a Vinovo

Steeple-chase con grandi protagonisti

La massima prova torinese per i saltatori e il concorso dei gettoni d'oro [illegible] lire in palio) sono i due motivi di particolare richiamo della giornata di domani all'ippodromo torinese. I [illegible] più forti cavalli [illegible] valcanti [illegible], Paolina Bonaparte e Humbug saranno i protagonisti del Grande Steeple Chase di Torino — 5 milioni, [illegible] metri — al quale parteciperanno otto soggetti: Fan[illegible] Bonaparte (65½ A. Mittel), Tenore [illegible]½ N. Cocc[illegible], [illegible] (67½ P. Milano), Prigel (66 M. Cicterelli), Incoronata [illegible] P. Santoni), Lamburusca (63½ E. Polerio), Humbug (70 G. Morassoni), Tyrannis (61 F. Crapasso).

La riunione comprende [illegible]to [illegible] ed avrà inizio [illegible] 13,45. I favoriti: Premio [illegible] Agnelli (6 part.): Mister Jazz-Chagall; Premio Bando di Roma (3 part.): Trouville-[illegible]ccio; Premio Balma (4 part.): Indianella-Verbano; Premio Orco [illegible] part.): Il Francia-Gazzella; Grande Steeple [illegible] (6 part.): Paolina Bonaparte-Humbug; Premio [illegible] (7 part.): Nonantola-Fiocio; Premio La Loggia [illegible] part.): Wallon-Notturno; Pr[illegible] [illegible] part.): Prosecco-Rio.

Stasera, al trotto (inizio [illegible] 21), saranno a confronto nel [illegible] Provincia di Asti (L. 840.000; m. 1600): Rembrandt (E. Gubellini), Serlio (V. Guzzinati), Van[illegible] (L. Bellotti), Ottrau[illegible] (A. Pedrazzani), Onetto Branchinati), Leontine (F. Milani). Incontro [illegible].

I favoriti della serata: Premio Nizza [illegible] (4 part.): Sugai-Cesario; Premio Coc[illegible] (7 part.): Zarusca-Lady Lilly; Premio Montiglio (5 part.): Mogano-Rosario; Premio Città di Asti (4 part.): Falloppio-Scettic[illegible]no; Premio Montalia [illegible] part.): Aramis-Centauro; Pr. Provincia [illegible] Asti (5 part.): Ottraggio-Leontine; Premio S. Damiano (10 part.): Ohm-Devin; Premio Casalil (5 part.): Vespaiano-Quisisana.

* Oggi alle ore 15, ittiano [illegible] campo Ruffini i campionati piemontesi juniores di atletica leggera. Le [illegible] proseguiranno domani, con inizio alle 15,15.

UN INTENSO WEEK-END SCHERMISTICO

Campionati di sciabola a Torino

Domani sarà assegnato il titolo individuale e quello a squadre

Le speranze azzurre del Ova-Torlan di via Bracchini si apriva domani mattina alle 8 per accogliere i 90 partecipanti al campionato italiano assoluto di sciabola individuale e a squadre e assegnare i relativi brac[illegible] tricolori detenuti da Cesare Salvadori e dal Club Schermo.

Nessun'altra arte d'armi sembra in grado attualmente di insidiare il primato collettivo al cadetto subalpino, nonostante i sensibili vuoti creati dall'assenza di Calarese, fuitore a New York e dall'assurdo Ravagnan infortunato, e la valida affermazione del «Fides» di Livorno e delle due vate romane, Club Roma e Lazio.

Salvadori, Chicca, Calvia, Vecchione, Pugni, Mini, Gaggero, Pesce, Albanese cadiuvano un complesso solido e ben affiatato, anche se soltanto i primi quattro hanno i numeri per [illegible] la [illegible] alle posizioni d'avanguardia, nella finale di otto tiratori che concluderà nel tardo pomeriggio il torneo.

I maggiori brivid[illegible] verran[illegible] inoltre dalla lotta [illegible] ver[illegible] individuale, in cui la ro[illegible] dei papabili si restringe a pochi nominativi, diremmo anzi ai soli Salvadori, Chicca e Colonchini, i tre fregiati di medaglia d'argento a Tokio, la cui classe dovrebbe imporsi alla distanza, superando gli ostacoli posti dal milanese Fini; dai livornesi Rigoli, Montano, Curletto; dai romani Rosso, Trivelli; dai napoletani Lattaro e Colro.

Concedendo l'organico e la stranota volontà di Salvadori, impostosi mercoledì scorso al consueto test «trofeo Caizia», correranno puntare su una sua replica dinanzi al pubblico amico, lasciando però il più ampio margine al compatto Chicca, in ritardo di preparazione, e soprattutto al bolognese Colonchini che a Padova nel recente trofeo «Luzardo» ri è battuto ad armi pari con i più forti ungheresi, [illegible]ndo [illegible] brillante [illegible] posto.

Carlo Filogamo

A MILANO, BOLOGNA [illegible] LUGANO

Fioretto e spada

Mentre a Torino verrà assegnato il brandello tricolore della sciabola, a Milano presso la Cassa di Risparmio 45 concorrenti saranno in lizza per il campionato nazionale assoluto di fioretto femminile individuale e a squadre con in palio il trofeo «Magda Gallina».

Anche le isole competizione rivestono favorito collettivamente le rappresentanti del Club Schermo di Torino, presenti al completo con Vannotti Mascietta, Sanguinati, le sorelle Uggeri, Fabriani, Ciolli, Mancio, Zaccalaste.

Nell'individuale invece lotta senza quartiere e senza pronostico fra la stessa Mascietta, fresca del trionfale successo internazionale a Como, la veneziana Antonella Ragno, e tricolore a in carica, terza a Tokio, e l'allieva locale Bruna Colombatti, tre tiratrici che emergono sul lotto delle partecipanti.

Anche la ramba internazionale «week-end» intanto con la tradizionale coppa «Giovanissimi» di Rovetta a Bologna, alla quale è assicurata l'intervento dei più qualificati specialisti europei, con in testa l'olimpionico polacco Franke, e dei più forti azzurri. Blancheri potè il torinese Grosieri, infortunato, qualche rimarrà al napoletano La Ragione. Il neo-tricolore secondo lo scorso anno dietro il polacco Woyda, agli altri giovani Vezelli, Pinelli, Milanesi e ai più esperti Carpaneda e Lucarelli tenterà di interrompere la serie dei successi stranieri (ininterrotta dal 1950, con scarse possibilità di ripetta nel confronto con le poderose rappresentanze polacche, ungheresi, francesi e di altra nazionalità.

A Lugano invece nel torneo di Pentecoste di spada il milanese Breda, vittorioso nel campionato cadetto, il torinese Chiari. Favoriti e altri patriarchi doccare quel vertice «maglio di pace lo scorso anno per mano dell'austriaco Bocher, Italia con Albanese, Dellantonio e Breda.

Benenati [illegible] al torneo S. [illegible]iuseppe

[illegible] allievi del [illegible] Giuseppe [illegible]vini in squadre di classe hanno disputato il torneo interno di calcio, denominato «Primavera».

Tutte ed squadre partecipanti ha vinto quella della «Jaguar» (3 A) davanti alla Stipel (3 B) Buono il comportamento dei «Diavoli rossi», il cui capitano, Giuseppe Ferla, con 5 reti, è secondo nella classifica dei cannonieri alle spalle di Benenati (8 goal).

GIUGNO PROPAGANDA
nei negozi dell'ORGANIZZAZIONE
ALESSANDRO VITTADELLO
Un vasto assortimento estivo a
prezzi di assoluta concorrenza
da SABATO 5 GIUGNO

Solo questo marchio è VITTADELLO

ALCUNI [illegible]	
Abito fresco lana uomo	L. 7900
Abito tergal lana uomo	L. 9500
Calzone estivo [illegible]	L. 1750
Calzone fresco lana uomo	L. [illegible]
Abiti fantasia donna	L. 990
Tailleur estivo	L. 1900
Camicie [illegible]	L. [illegible]

UOMO - DONNA - BAMBINO
nei negozi dell'ORGANIZZAZIONE
ALESSANDRO VITTADELLO
Solo questo marchio è VITTADELLO

SPORT

Domani si giocano gli ultimi 90 minuti

Il campionato alla parola "fine,,

I tifosi preparano il trionfo per i nerazzurri

Tutto esaurito a San Siro per il "gala,, Inter-Torino

Distribuiti biglietti d'invito e a prezzi ridotti - Confermate le due formazioni Rocco ha firmato ieri sera il contratto con i granata per il prossimo anno

Dal nostro corrispondente

Milano, sabato sera.

Dopo aver sostenuto l'ultimo allenamento al villaggio sportivo di Angiano Galtis, i nerazzurri dell'Inter si sono trasferiti a Varese, dove rimarranno in ritiro fino al momento di salire sul torpedone per portarsi allo stadio di S. Siro. I giocatori sono talmente sicuri di battere il Torino, da mettere persino in apprensione l'impavido ed autorevole Helenio Herrera, il quale conta naturalmente di concludere vittoriosamente questo interessante e drammatico campionato. La formazione resterà immutata.

Mentre la squadra capolista si appresta a sostenere l'ultimo sforzo che dovrebbe assicurare la conquista dello scudetto tricolore, indipendentemente dal risultato che il Milan otterrà a Cagliari, i cinquecento «Inter club» si stanno alacremente da fare per poter convogliare verso lo stadio di S. Siro il maggior numero di associati. Si vuole arrivare al «tutto esaurito» ed a tale scopo sembra che un forte quantitativo di biglietti d'invito ed a prezzo ridotto siano stati distribuiti per l'occasione. Se il Torino non farà da guastafeste, gli onori del trionfo saranno imponenti: tali almeno sono le fiere intenzioni dei soci e dei sostenitori dell'Inter, che dopo i fragorosi e coreografici tripudi dedicati alla riconquista della Coppa dei Campioni, vogliono degnamente festeggiare anche l'ormai preventivato possesso dello scudetto tricolore.

Bisogna riconoscere che le soddisfazioni non sono mancate quest'anno per gli innumerevoli ammiratori della squadra nerazzurra, la quale si considera impegnata anche nella «terza corsa», costituita dalla Coppa Italia, le cui semifinali saranno disputate mercoledì prossimo allo Stadio torinese ed all'Olimpico. Herrera ha già annunciato che contro i giallorossi della Roma saranno inseriti a centro Guarneri, Corso e Picchi, in luogo a una promessa fatta a suo tempo al commissario tecnico della Nazionale, Edmondo Fabbri. I tre nerazzurri, impiegati più dei compagni e quindi più affaticati, fruiranno della tregua per poter essere freschi quando la Nazionale dovrà giocare contro la Svezia a Malmoe, contro la Finlandia a Helsinki e contro l'Ungheria a Budapest. Malatrasi, Peirò e Tagnin saranno a disposizione come validi sostituti.

Il Torino, da parte sua, è atteso verso il tardo pomeriggio a Gallarate, località scelta da Rocco per il ritiro pre-partita.

La comitiva granata è composta da quindici giocatori e precisamente: Vieri, Poletti, Buzzacchera, Puja, Rosato, Ferretti, Meroni, Ferrini, Hitchens, Moschino, Simoni, Reginato, Calla, Albrigi e Fossati.

Nessun dubbio sulla formazione: scenderanno in campo a San Siro gli undici uomini che hanno conquistato le ultime due vittorie.

Per quanto riguarda la «voce» sorta nei giorni scorsi circa un eventuale ritorno di Rocco alla guida con il Milan, si è appreso che ieri sera l'allenatore triestino ha firmato il contratto che lo legherà al Torino anche per la prossima stagione.

Leo Cattini

Il portiere granata Vieri domani avrà un difficile compito contro l'Inter a S. Siro

AI RLUCERCHIATI SERVE ALMENO UN PAREGGIO

La Samp a Bergamo per l'assalto decisivo

Rientrano Vincenzi e Bernasconi in difesa - Fontana laterale - Nell'Atalanta torna Carioli e debutta Pesenti II

Dal nostro corrispondente

Bergamo, sabato sera.

Il rientro di Vincenzi e lo spostamento di Fontana nel ruolo di stopper saranno le novità della Sampdoria per l'incontro di domani a Bergamo, mentre nell'Atalanta si avrà probabilmente il ritorno di Carioli e il lancio di un esordiente: Pesenti II. Le due squadre stanno ultimando la preparazione rispettivamente a San Pellegrino Terme e a Sarnico. La comitiva blucerchiata è arrivata mercoledì sera: l'allenatore Baldini ha condotto con sè 14 giocatori e cioè Battolo, Vincenzi, Delfino, Dordoni, Bernasconi, Fontana, Corniglià, Lojacono, Frustalupi, Germani, Barison, Masiero, Gambarini e Pianti.

Dopo l'incidente occorso a Morini, anche Masiero che doveva sostituirlo si è infortunato. Baldini ha deciso di assegnare a Fontana l'incarico di rimpiazzare Morini, mentre Vincenzi prenderà il posto di terzino destro. Lo schieramento difensivo sarà completato con Delfino e Bernasconi e naturalmente Battolo. All'attacco, rispetto alla partita disputata domenica scorsa a Foggia, non si avranno invece mutamenti. Questa la formazione probabile: Battolo; Vincenzi, Delfino; Dordoni, Bernasconi, Fontana; Corniglià, Lojacono, Germani, Frustalupi, Barison.

Anche per l'allenatore dell'Atalanta, Ferruccio Valcareggi, che ha condotto la squadra in ritiro in vita al Sabino, si è posto il problema di effettuare alcune sostituzioni. Colombo che nell'incontro di Roma con la Lazio si era infortunato, doveva essere sostituito in un primo tempo da Venturi. Anche quest'ultimo però quasi certamente non sarà in grado di scendere in campo a causa di una slogatura. Come non bastasse, Petroni è stato colpito da una forma sciatica e pertanto la sua presenza in campo domani è assai dubbia. L'allenatore spera di riuscire almeno uno dei due infermi, ma se Mereghetti ed Milan sono ancora pronti. Quindi molto probabilmente si avrà il lancio nella massima divisione di Pesenti II (che non ha nessun grado di parentela con il Pesenti che già gioca in prima squadra) e il ritorno di Carioli all'ala sinistra. La formazione probabile è questa: Piazzaballa; Pesenti II (Anquilletti), Nodari; Pesenti I, Gardoni, Anquilletti (Venerti); Magistrelli, Baldi, Nova, Landoni, Carioli.

Lo circostanza che ultimo avversario di questo campionato per l'Atalanta sia la Sampdoria, una squadra cioè ancora minacciata dalla retrocessione, impegnerà indubbiamente al massimo i nerazzurri bergamaschi. Si tratta infatti non soltanto di correttezza sportiva nei confronti della altra squadra, ma l'Atalanta vuole anche accomiatarsi dal proprio pubblico possibilmente con un successo. E poichè i sampdoriani non possono permettersi distrazioni, i bergamaschi dovranno appunto impegnarsi per non essere sopraffatti.

u. f.

Bernasconi

LA FIORENTINA A MARASSI

Senza cinque titolari il Genoa della speranza

Si punta ad uno spareggio con la Samp

Genova, sabato sera.

Lotta a distanza tra le due squadre genovesi, per la salvezza. A Marassi il Genoa offronta la Fiorentina, col fermo proposito di conquistare l'intera posta in palio e con la speranza che l'Atalanta superi i blucerchiati a Bergamo; la Sampdoria giuoca sul terreno bergamasco per strappare almeno quel punto che le consentirebbe di evitare il pericolo di uno spareggio coi rossoblù.

Naturalmente in questo momento è il Genoa che sta assai peggio della Sampdoria: due punti di distacco sono forse troppi da essere colmati in una giornata sola. E, per di più, il Genoa dovrà affrontare, per disgrazia sua, largamente incompleto, non cinque riserve. Saranno infatti assenti per infortunio, il portiere Da Pozzo, il terzino Penzo, il mediano Colombo, gli attaccanti Cappellini e Gilardoni.

Non è cosa da poco, ma i problemi grossi del Genoa riguardano piuttosto l'attacco il quale, più piuttosto debole di costituzione, è costretto ad un'assurda formazione, e non si può prevedere con quali risultati.

Inferiore sul piano tecnico, il Genoa cercherà sicuramente di vincere superando i viola su quello agonistico.

Sarà Dalmonte, il sostituto di Gilardoni all'ala sinistra, il resto della formazione rossoblù è invariato rispetto a quella che ha affrontato il Milan otto giorni prima.

■ La squadra di hockey su prato del Cus Torino affronterà domani, alle 11,30, sul campo della Pellerina, l'H. C. Reggio Emilia in una partita valevole per il campionato di serie A.

Ieri sera a Milano

Record di Rossetti nell'asta: m. 4,75

A Milano, durante la riunione atletica svoltasi ieri sera, Sergio Rossetti è tornato in possesso del record italiano di salto con l'asta, ritoccando la misura di m. 4,75, detenuta dal 1964 con Renato Dionisi, che deteneva il primato con un salto di m. 4,70.

La prestazione di Rossetti è stata del tutto imprevedibile e pone fine ad un periodo di appannamento dell'atleta conseguente ad un cambiamento di città, da Monfalcone a Formia.

Con due elementi giovani, e quindi in grado di migliorare sensibilmente, come Rossetti e Dionisi, il settore del salto con l'asta in Italia si avvia adesso verso un periodo decisamente promettente.

Si iniziano domani le finali «dilettanti»

Derthona, Pinerolli, Verbania e Fossano: quattro squadre del torneo dilettanti che aspirano a partecipare al campionato di serie D. Una sola però potrà occupare il posto lasciato libero dalla Pro Vercelli retrocessa nella categoria inferiore. Per designare la compagine che sostituirà le bianche casacche, la Lega regionale ha preparato un torneo supplementare che vedrà impegnate le quattro squadre fino alla prima domenica di luglio.

Domani il Derthona, vincitore del girone B, affronterà il Fossano mentre il Verbania, classificatosi al primo posto nel settore A, giocherà contro il Pinerolli.

FORSE GIOCHERA' MERCOLEDI' CONTRO I GRANATA

In Juventus-Lanerossi ancora assente Menichelli

Probabile conferma della formazione che ha superato l'Atletico

La Juventus affronta domani l'ultima partita di campionato senza particolari preoccupazioni che non siano quelle di fare una bella figura dinanzi al proprio pubblico, al termine di un torneo che di soddisfazioni non ne ha date molte. La stagione proseguirà ancora per i bianconeri e gli obbiettivi saranno ben più importanti: sono ancora in gioco due Coppe, ed in entrambe la società può aspirare al successo finale. Nella Coppa Italia, avversario della Juventus sarà il Torino nel terzo *derby* ufficiale della stagione in programma già mercoledì prossimo, mentre in Coppa delle Fiere si deve ancora conoscere il nominativo della seconda finalista e quindi stabilire il calendario relativo.

Per ora si pensa all'ultima di campionato, facendo già i piani però per il confronto di mercoledì. Dopo la gara con l'Atletico i giocatori acciaccati erano parecchi ma fortunatamente si è trattato per Stacchini, Del Sol, Dell'Omodarme e Barcellino di danni di poco conto. Tutti potranno giocare domani mentre Menichelli, malgrado sia ristabilito, rimarrà fino al prossimo impegno il proprio rincalzo.

Herrera non si è ancora espresso circa la formazione ma difficilmente verranno apportate variazioni a quella schierata nello spareggio. Rimarrà Mattrel fra i pali, a Salvadore giocherà come terzino, almeno di ruolo, salvo poi scambiarsi di posizione con Maxia. Fra i giocatori in ritiro fin da ieri sera sono anche Anzolin e Da Costa che completano così l'elenco dei quattordici convocati.

Da Vicenza nessuna notizia precisa circa la formazione. Al Lanerossi c'è aria di smobilitazione con Scopigno che ha intavolato trattative con la Roma per andare ad allenare la squadra giallorossa e di preciso si sa soltanto che manderanno Vinicio, infortunato, e Tiberi, squalificato. Probabilmente esordirà il giovane Bertini, componente della nazionale azzurra al torneo dell'Uefa, e tornerà in squadra Fontana.

Ecco le probabili formazioni:

Juventus: Mattrel; Gori, Salvadore; Barcellino, Castano, Leoncini; Del'Omodarme, Del Sol, Combin, Stacchini, Stacchini.

Lanerossi: Luison; Volpato, Bertini; Carantini, Stanti; Masi (Fontana), De Marchi (Menti), Vastola, Dell'Angelo, Campana.

Per la «Racchetta d'oro»

Torneo di tennis al Cral «La Stampa»

Da lunedì sino a sabato prossimo sui campi del Cral «La Stampa» di corso Montecatone 2 si svolgerà l'annuale torneo nazionale di tennis, riservato ai giocatori di terza categoria, denominato Gran Trofeo «La Stampa», valevole per l'assegnazione della Racchetta d'oro Cinzano.

Le iscrizioni si ricevono sino alle ore 12 di domani presso la sede del Circolo, c. Montecatone, tel. 694-813.

Sono in palio il Trofeo «La Stampa», Coppa Circolo «La Stampa», Coppa Enal, Coppa Satis, Targa Renato Aittmani al miglior giocatore juniores, Racchetta d'oro Cinzano, medaglie d'oro e omaggi Oreal a tutti i partecipanti.

I sardi decisi a batterli

Il Milan a Cagliari

Cagliari, sabato sera.

Il Milan è giunto nella tarda serata di ieri a Cagliari con l'ultimo aereo di linea, proveniente da Milano. Della comitiva facevano parte quattordici giocatori: Barluzzi, Balzarini, Noletti, Pelagalli, Trebbi, Radice, Santin, Maldini, Mora, Fortunato, Lodetti, Altafini, Rivera, Amarildo.

Per Silvestri, ex milanista, la partita con i rossoneri ha soprattutto un valore di lealtà sportiva nei confronti dell'Inter.

Il Cagliari quindi, è da credere, che disputerà una gara di tutto impegno e che nulla concederà ai rossoneri.

Mentre per la formazione Liedholm ha fatto una sola riserva, che riguarda la maglia n. 8 affidata probabilmente ad Altafini, Silvestri è nei guai, in quanto all'ultimo momento gli è venuto a mancare Riva colpito da un gravissimo lutto.

All'Amsicora si prevede un tutto esaurito. I biglietti sono andati letteralmente a ruba.

La serie B a tre giornate dal termine

Difficile per Napoli e Spal

Le inseguitrici del capolista Brescia impegnate in trasferta - L'Alessandria ospita il Venezia - In «coda», confronto diretto Livorno-Trani

Ecco il stretto finale per il campionato di serie B. In tre sole partite il nucleo delle prime in classifica, un gruppetto ridotto ormai a cinque unità soltanto, deve esprimere le compagini che saliranno nella massima divisione. Il Brescia non ha ancora la certezza matematica della promozione ma potrebbe acquisirla domani con un successo, che non dovrebbe riuscirgli troppo difficile, affrontando sul proprio campo il Catanzaro.

Rimangono quindi in gioco con ottime possibilità Lecco e Palermo, che hanno la fusione di inseguitrici a Napoli e Spal appaiate al secondo posto. Entrambe sono di scena in casa e contro avversari che non hanno più nulla da temere o da sperare, rispettivamente Pro Patria e Parma. Pronostico: un doppio successo pieno non è azzardato, mentre per la seconda in classifica il compito è ben più difficile. Il Napoli dopo la pausa domenica scorsa nel battere il Brescia, va in trasferta a Reggio Emilia, e la Spal nel canto suo deve affrontare a Modena il più difficile dei «derby» regionali. Se entrambe perdessero verrebbero superate dalle inseguitrici e la situazione si farebbe ancora più ingarbugliata. Dopo le prove più recenti gli azzurri partenopei sembrano la migliore compagine del momento nella serie cadetta e con un'accorta tattica cercheranno di sfruttare questo momento favorevole per arginare le iniziative dei loro avversari. Diverso è il situazione per la Spal costretta domenica scorsa ad un pareggio interno addirittura dal Trani e non certamente adatta alle partite in trasferta come dimostrano i risultati ottenuti finora.

In coda per l'unico posto ancora in discussione rimangono in lizza le solite cinque squadre: Livorno, Bari e Monza, assieme al terz'ultimo posto, precedute da Verona e Trani anch'esse appaiate. Difficilmente la giornata potrà porre fine alla lotta ma appare particolarmente importante il confronto diretto fra Livorno e Trani che vede favorita la squadra toscana. Gli incontri che interessano il settore sono Monza-Palermo, Bari-Triestina e Verona-Padova.

L'Alessandria domani riceve sul proprio campo il Venezia. E' una partita che promette del gioco con due squadre che non privo dell'assillo del «due punti o tutti e quattro».

La Juventus «primavera» questa sera a Carpignano

Questa sera a Carpignano Sesia avrà luogo l'inaugurazione dell'impianto di illuminazione del campo sportivo, con il confronto fra la squadra locale e la compagine «primavera» della Juventus. Martedì, poi, inizierà un torneo notturno a sette giocatori per la disputa del Trofeo sportivi carpignanesi. All'incontro di questa sera, assisteranno gli ex azzurri Silvio Piola e Giampiero Boniperti.

AUTOMOBILISTI, ATTENZIONE
per ogni riparazione
"20.000"
GIORNO E NOTTE
TELEFONATE 850.000

L'Amministrazione della Società Manifatture «Luigi Grassi» e le rispettive famiglie si uniscono al dolore della famiglia per la perdita del caro Presidente

Grand'Uff. Luigi Grassi

— Torino, 5 giugno 1965.

Il Presidente ed il Consiglio Direttivo del Settore Giovanile - F.I.G.C. - anche a nome dei Cavalieri e delle Società tutte partecipano al grave lutto dell'Avv. Cav. Carlo Grassi, Presidente del C. R. Piemontese.

Prendono sincera parte al dolore dell'Avv. Carlo Grassi gli amici:

Vittorio Bertotto
Marcello Bonetti
Giacomo Bottato
Franco Bottinelli
Fernando Bruno
Dario Bongiasca
Bruno Bigo
Achille Busso
Nanni Caselli
Sandro Cocito
Mario Ferrario
Ferdinando Lombardi
Alberto Mazzoi
Paolo Mola
Luciano Mordenti
Mario Moretti
Franco Muratori
Ettore Masoi
Renzo Righetti
Livio Roberti
Piero Rollino
Pelino Trevisio
Alfonso Vitale
Sandro Zambelli.

Il Presidente ed il Consiglio Direttivo dell'A.C. Torino partecipano al lutto dell'avv. Carlo Grassi, consigliere federale della Figc, per la morte del padre.

CAV. DEL LAVORO
Luigi Grassi

— Torino, 5 giugno 1965.

«Os me, non quando m'avvia rapido...»
(Pascoli «La Piccola»)

La Federazione Nazionale dei Cavalieri del Lavoro con vivo dolore annuncia la scomparsa del

CAVALIERE DEL LAVORO
Luigi Grassi

Presidente del Gruppo Piemontese dei Cavalieri del Lavoro, nobile anima di patriota di antico stampo, che con più duri sacrifici aveva saputo percorrere ogni tappa tutti i gradini della scala sociale.

— Roma, 4 giugno 1965.

Il F. C. Juventus prende viva parte al dolore del Cavaliere Federale avv. Carlo Grassi per la perdita del padre

Cr. Uff. Luigi Grassi
Cavaliere del Lavoro

— Torino, 5 giugno 1965.

Mario e Dely Allasonatti affettuosamente vicini partecipano al grande dolore di Carlo e Lele per la perdita del caro papà

Cr. Uff. Luigi Grassi
Cavaliere del Lavoro

— Torino, 5 giugno 1965.

Piero Castelbarco Valeria Attolico partecipano affettuosamente al dolore degli amici Grassi.

Giovanna e Nino Negri prendono viva parte al lutto che ha colpito gli amici Anna e Carlino Novaro, e la famiglia Grassi e Soliani per la perdita del

CAVALIERE DEL LAVORO
Luigi Grassi

— Imperia, 4 giugno 1965.

Arboscello e Tina Salerno si uniscono al dolore di Carlo, Lele e familiari per la morte del Padre

Comm. Luigi Grassi

— Torino, 5 giugno 1965.

Armando e Lidia Testa, Anna e Franco de Barberis partecipano al dolore dei conti Soliani e di Anna e Carlino Novaro per la morte del

Comm. Luigi Grassi

— Torino, 4 giugno 1965.

La S.p.A. Ambrosio partecipa al dolore dell'Avvocato Carlo Grassi, apprezzato Sindaco della Società, per la perdita del

Padre

— Torino, 5 giugno 1965.

Zoltan e Lidia Schultz prendono viva parte al dolore della Famiglia Grassi.

I Titolari della «S.p.A. Albert» sono affettuosamente vicini all'Avv. Grassi, Sindaco della Società e prendono viva parte al suo dolore per la perdita del padre

Cav. Luigi Grassi

— Torino, 5 giugno 1965.

Cristianamente è mancato ai suoi cari

Antonio Petragallo

Affranti lo piangono: mamma, moglie, le figlie Marisa, Angela col marito Giulio, il nipotino Marco che tanto amava e parenti tutti. Un particolare ringraziamento al dr. Galfo, Ravazza, Martinetto. Il funerale avrà luogo lunedì stamane alle ore 10 da via Monterosa 75.

— Torino, 5 giugno 1965.

Joanne-Pier Filoria, è vicino a Marisa per la morte del

Papà

— Parigi, 4 giugno 1965.

Sandra Rumma Peiretti
Piero Latti
sono vicini a Marisa.

Giovanni Paulsbello, profondamente colpito per la scomparsa del carissimo amico

Antonio

— Torino, 4 giugno 1965.

Maria e Luigi Sereno prendono parte al grande dolore che ha colpito la famiglia Petragallo.

Partecipano al dolore di Marisa gli amici:

Sandra Fusetti
Anna Reynaudi
Marisa Canuti
Bianca Anselo
Giorgio Tournour.

Le famiglie Vigna e Astrella partecipano al cordoglio che ha colpito la famiglia Petragallo per la morte del sig.

Antonio Petragallo

— Torino, 4 giugno 1965.

Partecipano al dolore di Marisa gli amici:

Adriana Avvignano
Susanna e Felice Rusta
Marianella Romano
Anna e Dani Caligo
Adriana Chiesa
Giorgio Botta
Wilma Rossetaldo
Luciano Babbatoni
Fabrizio Fogoli
Giuseppe Mangano.

Il 2 giugno, dopo una vita dedicata interamente al lavoro e alla famiglia, mancava ai cari

Nicolò Boletto

di anni 67

Ne danno il triste annuncio, a funerali avvenuti per desiderio del defunto: la moglie Zulema Zolezzi, i figli Settimio con la moglie Tina Linassi e figli; Nicola con la moglie Annalisa Scotto e figlia; Luigi con la moglie Marisa Zino e figlio; Dalla casa il marito dott. Lodovico Bodrero; i cognati e le cognate; i nipoti, i parenti tutti.

— Chivasso, 4 giugno 1965.

Luigia, Elsa e Adriano Boletto annunciano con profondo dolore la perdita della zia

Nicola Boletto

avvenuta a Chivasso il 2 giugno.

— Torino, 5 giugno 1965.

Il Consiglio d'Amministrazione e il Collegio Sindacale della Vanchi Unica Soc. Ap. Prodotti dolciari ed affini prendono viva parte al dolore del consigliere d'amministrazione geom. Nicola Boletto per la perdita del padre.

Nicola Boletto

— Torino, 5 giugno 1965.

Condomini e Amministratore di corso Montevecchio 48 e via Stellone 16 prendono viva parte al dolore dei famigliari del compianto

Geom. Marco Marchetti

— Torino, 4 giugno 1965.

La Società Reboudengo F/lli prende viva parte al dolore del signor Giorgio Petrini per la perdita del Padre Signor

Michele Petrini

— Collegno, 4 giugno 1965.

Il giorno 1 giugno, a Milano, dopo atroci sofferenze sopportate con fede e coraggio, e seguito il funerale sul lavoro, si spegneva l'anima subita e generosa del

DOTTORE IN CHIMICA
Giulio Poli
di anni 43

lasciando in vivo dolore anche coloro il pianto, la mamma, la moglie Luisa Sk con il piccolo Maurizio, la fidanzata Italo, le sorelle Delia con il marito Gigino-Lanteri ed il piccolo Giorgio e parenti tutti. La cerimonia avranno luogo il giorno 7 giugno alle ore 10,30 partendo dall'Ospedale, via Pianzo 1, Milano. La Messa di suffragio avrà luogo in Torino nella Parrocchia di Santa Rita il giorno 8 luglio, alle ore 8.

— Torino, 5 giugno 1965.

Cesare Cavalieri, dolorosamente colpito per la tragica scomparsa del carissimo e collaboratore

Dott. Giulio Poli

è vicino ai suoi cari in questo momento di strazio.

— Torino, 5 giugno 1965.

Direzione, Impiegati, Operai e Collaboratori tutti dell'Istituto Cavalieri prendono viva partecipazione al dolore della Famiglia Poli per l'immatura perdita del

Dott. Giulio Poli

chimico dell'Istituto.

— Torino, 5 giugno 1965.

Carlo Perlotti si associa al dolore della Famiglia per la scomparsa del

Dott. Giulio Poli

— Torino, 5 giugno 1965.

Piangono costernati la scomparsa del carissimo

Dott. Giulio Poli

gli amici fraterni:

Maria Luisa e Sandro Ortigosa
Anna Maria e Luciano Pirinoli
Enrico ed Edoardo Rava
Dori e Mario Sorgiza
Cecilia e Gian Maria Zanoglio Al berti.

— Torino, 5 giugno 1965.

Condomini e Coinquilini di via Bertolazzo 33 e via Tripoli 33, partecipano commossi al dolore della famiglia, per la perdita del

Dott. Giulio Poli

— Torino, 4 giugno 1965.

Famiglia Canio partecipa al dolore degli amici Poli.

Maestre e Alunne delle IV C partecipano al dolore di Tiziana.

La famiglia Pace partecipa al dolore per la perdita del

Dott. Giulio Poli

— Torino, 5 giugno 1965

Musica dei concerti religiosi è mancato all'affetto dei suoi cari

Luigi Ballor

di anni 78

Ne danno il doloroso annuncio la moglie Maria Cobbi, il figlio Ugo con la moglie Ray Schiaroli e l'adorato Pierluigi, la sorella Maria ved. Mantovano e figlia Giuseppina, congiunti, nipoti e parenti tutti. I funerali avranno luogo domenica 6 giugno alle ore 16,30 da via Chiesa Salute, 57.

— Torino, 4 giugno 1965.

Il Personale della ditta Fiora è affettuosamente vicino alla famiglia e prende parte al suo dolore per la perdita della Signora

Margherita Fiora Cavarero

— Torino, 4 giugno 1965.

Flavio Fiora, Lorenza Fiora, Angelo Scopinich e consorti, annunciano addolorati la scomparsa della cognata e zia

Margherita Fiora

— Torino, 4 giugno 1965.

In Ospedaletti dopo lunghe sofferenze è mancato

Mario Rayneri

Lo annunciano angosciati la moglie Dorina Canova, nipoti e parenti tutti. I funerali 5 giugno in Torino ore 15,30 al Cimitero generale. La presente serve di partecipazione e ringraziamento.

— Torino, 5 giugno 1965.

E' cristianamente mancato ai suoi cari

Giuseppe Morina

Addolorati lo annunciano la moglie, i parenti tutti. Funerali domenica ore 9,15 Ospedale Mauriziano (via Santena). La cara salma proseguirà per Bricherasio. La presente è partecipazione e ringraziamento.

— Torino, 5 giugno 1965.

I Dipendenti della ditta ICSA unitamente a Giuseppe Bianco, Giorgio Fassina e Aldo Cavaliere, partecipano con vivissimo dolore al lutto famigliare per la immatura scomparsa del fidatissimo Sig.

Mario Elettro

— Torino, 5 giugno 1965.

Condomini ed Amministratore di via Garibaldi 31 partecipano al lutto dell'ing. Mario Masutti per il decesso della Moglie

Maria Bianco

— Torino, 4 giugno 1965.

1949 1965

Nell'anniversario della scomparsa dell'adorata

Maria Costanza

marito e figlia La ricordano con immutato dolore.

— Torino, 5 giugno 1965.

1962 1965

Felicina Longo ved. Calleri

Vive indimenticabile nel cuore dei suoi cari.

— Torino, 5 giugno 1965.

Continua a pagina 15

ad ognuno il suo

'XA'
il pneumatico fuori classe, un'Super X'

per il virtuoso della guida
per vincere il tempo sportivamente,
per il piacere della velocità;
risponde pronto ad ogni sollecitazione del pilota.

per ogni uso, per ogni necessità, per ogni stile di guida, per ogni tipo di vettura,

MICHELIN

una gamma completa di pneumatici

PROP. MICHELIN 464

ANNUNCI ECONOMICI

DOMANDE LAVORO
L. 45 per parola

(Continua da pag. 10)

CONIUGI con bambino offronsi custodire villa con referenze. Telefonare 695-134. A60140

CUOCO specializzato esperto ristorante estero, 32enne disposto trasferirsi all'estero, Telefonare [illegible] Torino.

DECORATORE offresi a Ditta o ovunque con attrezzi. Tel. 644-527.

DECORATORE offresi presso artigiano. Telefonare ore pasti 798-780.

DECORATORE tappezziere offresi. Telefonare 835-122. A60857

DOMESTICO [illegible] 35 anni vanto offresi ore 8-17. Telef. 878-787.

ELETTRICISTA installatore offresi anche mezza giornata. Tel. 783-695.

ELETTRICISTA offresi impresa o ditta manutenzione Piemonte Liguria, Automezzo proprio. Disposto soggiornare nuove apparecchiature. Telefonare 797-981 12,30-14.

ELETTROMECCANICO espertissimo impianti industriali, cabine, disposto anche trasferirsi offresi. Telefonare 774-226. C459

FATTORINO ventiduenne patente auto dinamico serio offresi subito. Tel. 335-853. A60939

FRESATORE tornitore attrezzista I categoria perfetta conoscenza disegno libero subito offresi. Telefonare 851-362. A60803

FUOCHISTA patentato e patente auto e moglie disponibili subito offronsi fidata lavoro. Convezi Giovanni, via Nuoro 11, Torino. Telefono 365-887.

INFERMIERA [illegible] automunita, accorrerebbesi pomeriggio assistiti interni, governante donna compagnia, incarichi fiducia. Telefonare 673-849 ore 13-15 oppure scrivere: «Pubblicità Stampa 3356 — Torino».

INFERMIERA offresi diurna e notturna. Telefonare 862-981.

MECCANICO motorista generico, offresi. Telefonare 850-718.

simca
Esposizione e prove
ogni modello
GRUPPO MARELLO
C.so Duca 42/46
TORINO - Tel. 69.47.13/14
NOLEGGI

Alla Fonte dei Pizzi
via delle Orfane 8 - Tel. 548.043
Pizzi, ricami per vestiti camiceria e biancheria. Specialità pizzi per tovaglie, camici e veli per abbies. Vasto assortim. copriletti, pizzi Venezia-Cantù-Bruxelles. Filati e tessuti da ricamo. Servizi lav. a tè, lavor. a mano.

S. Musso
TENDE DA CAMPEGGIO
E ACCESSORI
CORSO FRANCIA 284-286
TORINO - TELEF. 72[illegible]

caffè BOUR BON primo

IDRAULICO provetto offresi a ditta o impresa. Ferraris Giulio, via Cecole 30. A59975

MECCANICO 24enne (auto riparazioni) offresi ditta o officina. Telefonare 255-954 (TO) ore pasti.

MODELLATORE legno 1ª categoria offresi. Menis, piazza Lagrange 1.

MURATORE piemontese finitissimo lunga esperienza libero subito. Telefonare 767-587 pomeriggio.

OFFRESI autotrapiista patente E, referenziato, libero subito. Telefonare 683-647. A60820

OFFRESI donna e ora. Telefonare 285-007 dalle 8 alle 12 mattino.

OFFRESI meccanico auto e suttista con patente B. Tel. 891-485.

OFFRESI 15enne meccanico auto. Telefonare 890-861. [illegible]1000

OPERAIO tornitore 18enne offresi subito. Telef. 375-144.

PENSIONATO carabiniori piemontese libero pomeriggio offresi custodire sorvegliare. Dispone cauzione. Telefonare 870-388. A61026

PENSIONATO statale ai operaio generico offresi. Scrivere: Perna, Rubiana 40. A60182

PRATICISSIMO spunlato offresi diurno o notturno. Tel. 888-053.

QUARANTOTTENNE offresi quale fattorina persona fiducia magazziniere presenza culto patente B auto personale. Referenze. Tel. 676-227.

REFERENZIATISSIMO motore offresi ditte marca giornata lavori fiducia. Telef. 947-603. A60950

SALDATORE elettrautogeno libero subito offresi anche ore. Telefonare [illegible] A60852

SEDICENNE licenza commerciale bella presenza piemontese offresi commessa (no aerial). Telef. 547-208.

SIGNORA con bimba tre anni accuperebbesi portineria. Scrivere: Sclocchino, A. Saffi 37. A61074

TORNITORE qualificato [illegible] to offresi. Telef. [illegible]

TORNITORE tornitore occuperebbesi a ore. Telefonare mattino 731-992.

TRENTENNE ottime referenze accuperebbesi massa giornata lavori domestici o accudire bambini zona barriera Milano. Scrivere: «Pubblicità Stampa 3348 — Torino».

VENTICINQUENNE autista patente C-E offresi a ditta o privato. Telefonare 743-832 ore 10-12.

VENTICINQUENNE tornitore di I categoria offresi. Telef. 861-008.

VENTICINQUENNE tuttofare offresi a giornata, referenziato, capace cucina. Telefonare 211-759 dopo 18.

VENTINOVENNE pratico rettifiche Camerlee lavorazione cuscinetti e sfere adattasi anche qualsiasi altro lavoro offresi. Telefonare 676-553.

VENTITREENNE offresi ditta per manutenzioni di fiducia. Telef. 386-709.

VENTOTTENNE offresi autorimessa notturna o distributore benzina notturno. Telefonare 343-552.

VENTOTTENNE offresi tutti i giorni dalle 5 alle 8 mattino come operaio generico o autista. Scrivere: «Pubblicità Stampa 3355 — Torino»

CERCASI tagliatrice modellista sartoniaglieria. Rosalba, Finalca 10, Presentarsi sabato via Cesalpino 63.

AUTORIMESSA cerca guardiano notturno custode, paga adeguata. Via Vassalli Eandi 40. A60807

BAMBINAIA fissa referenziata 2 bambini 8 mesi e 4 anni cercasi. Telefonare 542-513 ore ufficio.

CERCASI aiutici decoratore, per cucina e apprendista pittrici. Telefonare 753-917. A59754

CERCASI abile pertinatrice. Presentarsi via De Sanctis 60, tel. 724-030.

CERCASI aiuto tornista e apprendista. Presentarsi pomeriggio bar Massaia, piazza Massaua 7.

CERCASI cuoco, ragazzo aiuto cucina, donna tuttofare. Paolo Uaso, Scrivere o presentarsi: Faro, corso Savona 102, Beaulieu, Moncalieri.

CERCASI domestica tuttofare fissa referenziata 60.000. Tel. 671-775.

CERCASI falegname provetto costruzione banchi bar mobili in genere. Presentarsi via Cigna 42, mobilificio.

CERCASI giovane commessa pratica frutta e verdura referenziata. Telefonare 325-620. A60103

IMPORTANTE industria cerca lapidellista temporaneità qualificato. Scrivere: «Pubblicità Stampa 3218. — Torino». A59600

CONIUGI anche pensionati liberi subito, pratici campagna, cercansi per governo casa vicinanze Aziz. Referenze. Scrivere: «Pubblicità Stampa 8164 — Torino». A59287

CONIUGI soli cercano tuttofare pratica cucina referenziata fissa o giornata. Telefonare 757-832.

COPPIA referenziata, marito domestico giardiniere autista, moglie tuttofare cercasi. Telefonare 513-230.

DOMESTICA ad ore o giornata alterne cercasi Pino Torinese. Telefonare 881-657. A59605

DOMESTICA fissa abile referenziata cercasi. Tratt. ore ufficio 235-743.

DOMESTICO AUTISTA PRATICISSIMO ULTIME REFERENZE DELLA PRESENZA MASSIMO 40ENNE CERCA FAMIGLIA RESIDENTE PINO TORINESE. TELEFONARE 881-483 DALLE 18 ALLE 19.

DOMICILIO eseguiamo lavoro cucitura stoffe persone dispongano macchine cucire; abili lavoro. Telefonare 675-559. A58510

IMPORTANTE industria cerca lapidellista temporaneità qualificato. Scrivere: «Pubblicità Stampa 3218. — Torino». A59600

INDUSTRIA confezioni cerca abilissime macchiniste cucitrice e apprendiste 15-16 anni. Presentarsi ore lavoro Ditta C.C.S., via Fossata 74, 2° piano. A60959

INDUSTRIA elettromeccanica torinese assume persona[illegible] tamente giovane per lavori leggeri. Scrivere: «Pubblicità Stampa 7690 — Torino». A59333

INDUSTRIA metalmeccanica Moncalieri cerca collaudatore benestante ed operatore presse embadue di I categoria provata esperienza et capacità. Scrivere: «Pubblicità Stampa 5036 — Torino». A58641

MAGLIFICIO via Bosconero 5 cerca rimagliatrici piatto e singerista esterna.

OPERATORE presse esperienza minimo decennale lavorazione lamiera, trancialuce e imbutitore pressatore ad presse idrauliche acquisite in aziende meccaniche primarie buon trattamento, economico ed inserimento in azienda [illegible] di sviluppo cerca Joannes Grugliasco. Tel. 784-242.

PETTINATRICE finita cerco subito, paga massima, eventuale garanzia. Telefonare 383-938. A59188

PICCOLA industria confezioni per signora cerca provetto modellista-tagliatore. Inviare dettagliato curriculum. Scrivere: «Pubblicità Stampa 3208 — Torino». A59365

SIGNORA signorina ottima moralità educazione colta energica sportiva cercasi per accompagnare due ragazzi 7-8 anni mare montagna periodo 15 giugno fine settembre. Scrivere: «Pubblicità Stampa 3265 — Torino». O151

SIGNORE signorine residenti Torino provincia desiderose specializzarsi magliaria domicilio su macchine ultimi modelli, ottimo lavoro dopo adeguatamente assistito. Ciocci, S. Quintino 4 (cortile). O135

STAMPISTI prima, esperienza pluriennale costruzione stampi tranciatura imbutitura e plastica acquisita in azienda meccaniche primarie buon trattamento, economico ed inserimento in azienda [illegible] di sviluppo cerca Joannes Grugliasco. Tel. 784-242.

TIPOGRAFIA editoriale cerca ragazzo e ragazza 18enni. Telef. 752-883, 788-590. A59167

A giovani militesenti desiderosi intraprendere carriera vendita prodotti primaria industria internazionale offresi possibilità inserimento propria organizzazione Piemonte. Manoscrivere specificando età, studi, ambizioni, la preadottata verrà assunta dopo colloquio diretto in base possibilità istruzione facile sbocco, prove psicotecniche. Scrivere: «Pubblicità Stampa 197 — Torino». O151

AFFERMATISSIMA agenzia distributrice prodotti primaria casa settore casalinghi drogheria zona Piemonte Liguria cerca importante rappresentanza. Scrivere «Pubblicità Stampa 8070 — Torino». O135

AFFERMATO oleificio cerca alta Italia agenti di vendita presso consumatori diretti olio oliva. Ottima retribuzione a provvigioni. Telefonare 366-991. Scrivere: «Pubblicità Stampa 167 — Torino».

AZIENDA produttrice esclusive nuovi materiali edili già affermati, affiderebbe ad elementi introdotti imprese, proprietari ed enti pubblici, esclusive di vendita provincie Piemonte limitrofe. Si richiedono contemporaneamente esclusive altri materiali del ramo. Necessita auto. Telefonare 542-059. A59395

CERCANSI rappresentanti residenti città piemontesi introdotti industria, per prodotti senza concorrenza, forte consumo. Pernoli, Avellino 9, telefono 485-842, Torino. A59382

CERCASI giovane plasmista articoli esclusivi per tabaccai solo Torino. Scrivere: «Pubblicità Stampa 3238 — Torino». A59754

CERCASI venditore introdotto cartolerie tabaccherie Torino e provincia con patente. Scrivere «Pubblicità Stampa 8122 — Torino».

IMPORTANTE molino locale cerca rappresentante introdotto. Scrivere: «Pubblicità Stampa 8109 — Torino».

IMPORTANTE società [illegible] venditori) settore alimentare. Offresi stipendio più provvigioni. Telefonare 542-147. A59540

INDUSTRIA tessile importanza nazionale cerca per deposito Torino abile serio venditore 25-30enne assolti obblighi leva patente introdotto mercerie Torino, stipendio incentivo euro. Inutile scrivere senza requisiti richiesti. Scrivere: «Pubblicità Stampa 3202 — Torino». A59367

**INTRODOTTI INDUSTRIE OGNI GENERE ET RIVENDITORI CERCA IMPORTANTE INDUSTRIA CONTENITORI ET ARTICOLI TECNICI PLASTICA. PRECISARE: ESPERIENZA, ARTICOLI TRATTATI, ZONE. SCRIVERE: «PUBBLICITA' STAMPA 29 — MILANO». 24026

INTRODOTTISSIMO farmaceutici, trentenne, pratica ultradecennale, esaminerebbe serie proposte, scopo miglioramento. Scrivere: «Pubblicità Stampa 8125 — Torino».

ITALDORICA via Domenico Silvati 71, Roma fornitura ufficio direttamente consumatore cerca rappresentante per Torino, Asti, Aosta.

MANIFATTURA guanciali, materassini, affini, cerca esclusivisti o rappresentanti per provincie Piemonte Lombardia. Scrivere: Hoffer, Cuneo 70, Torino. A59187

**PLASTICA ITALIANA S.P.A. CERCA VENDITORI PER PROVINCE TORINO, AOSTA, VERCELLI, NOVARA POSSIBILMENTE RESIDENTI A TORINO E VENDITORI PER LA LIGURIA, IMPERIA, ALESSANDRIA POSSIBILMENTE RESIDENTI A NOVI LIGURE O A OVADA, ETA' 22-35 ANNI, TITOLO DI STUDIO DI SCUOLA MEDIA INFERIORE, PATENTE. ESPERIENZA DI VENDITA AL MINUTO. INQUADRAMENTO IMPIEGATO DI 2ª CATEGORIA. INVIARE CURRICULUM A: PLASTICA ITALIANA S.P.A., TRINO VERCELLESE, CASELLA POSTALE 33, DIVISIONE VENDITA AL MINUTO. A45768

PROPAGANDISTA medico accetterebbe prodotti da abbinare mutuabili o non. Scrivere: «Pubblicità Stampa 3239 — Torino». A59726

PROPAGANDISTE pratiche settore alimentare, cerca importante Società, per negozi e supermercati. Telefonare 542-147. A59540

RAPPRESENTANZA esclusiva Italia strumenti misurazione liutti di produzione e brevetto inglesi, affida viaggiatori introdotti industrie meccaniche vendita a provvigioni. Scrivere a: «Pubblicità Stampa 126 — Torino», indicando articoli trattati e referenze. O135

SOCIETA' milanese cerca per Torino e Piemonte piazzista già introdotto per altri articoli e industrie e officine meccaniche disposto abbinare propria attività la vendita acciai speciali e trafilati. Scrivere: «Pubblicità Stampa 3129 — Torino».

CERCASI giovane dinamizzatore per stampi ai attrezzature già pratico d'officina. Telefonare 273-229.

CERCASI guardiano notturno per garage. Tel. 769-803. A60830

CERCASI lavorante sarta maglieria rimbiancheria. Tel. 540-264, 590-097.

CERCASI operatore macchina stampaggio freddo bottoniera, referenze. Scrivere: «Pubblicità Stampa 3360 — Torino». A61079

CERCASI portinaia per stabile in Torino zona Monginevro. Preziare referenze pratiche. Scrivere: «Pubblicità Stampa 8106 — Torino».

CERCASI ragazza 15enne per parrucchiera. Telefonare 652-519.

CERCASI ragazza 15enni lavorazione carta. Telefonare 275-137.

CERCASI signorina bella presenza per aiuto ristorante. Tel. 281-238.

CONIUGI marito età moglie tuttofare marito occupato offre buona sistemazione in villa collinare. Scrivere: «Pubblicità Stampa 183 — Torino».

FOCHISTA pratico refrattari caldaie cerca importante ditta. Scriv.: «Pubblicità Stampa 3094 — Torino».

FOTOLITO CERCA FRAFONISTE E GIOVANE ZINCHISTTISTA. TELEFONARE 480-816. A60799

FRESATORE aggiustatore I cercasi. Tel. 335-657. A58184

FRESATORE cercasi. Tel. 885-881.

FRESATORI, attrezzature macchinario 1ª categoria, referenziati, prestare. Scrivere: «Pubblicità Stampa 3159 — Torino». A59305

HOTEL Montagna II due stagioni, cerca personale alternante qualificato. Esigonsi referenze. Scrivere: «Pubblicità Stampa 5005 — Torino». A58270

**IMPORTANTE INDUSTRIA TORINESE CERCA GIOVANE AGGIUSTATORE MECCANICO II CATEGORIA, MILITESENTE. INDICARE EVENTUALI MANSIONI SVOLTE. SCRIVERE: «PUBBLICITA' STAMPA 3369 — TORINO». A60108

MARITO e moglie custodi accuratissimo per portineria età 35-45 anni senza figli, referenze dettagliate. Telefonare 753-424. A58893

MURATORE pratico refrattari caldaie cerca importante ditta. Scrivere: «Pubblicità Stampa 3094 — Torino».

ORGANIZZAZIONE nazionale distribuzione a domicilio bevande cerca personale [illegible] ore 10-12.

PANIFICIO cerca giovane commesso pratico. Presentarsi Borsi 88 Lucento.

PARRUCCHIERE signora cerca subito lavorante fissa, stagione Alassio, vitto alloggio compresi. Telefonare Torino 870-180. A60817

PER Alassio 3 mesi estivi famiglia signorile cerca cuoca governante tuttofare. Telefonare 586-931.

SARTA anche taglio confezioni maschili, cercasi. Telef. 773.754.

SARTO finito confezioni maschili, cerca laboratorio. Telefono 773-754.

SIGNORA sola cerca tuttofare mezza età referenziata fissa. Tel. 541-212.

TUTTOFARE finita libera impegni familiari massimo quarantenne nubile serali 60.000 cerca famiglia professionista quattro adulti. Scrivere: «Pubblicità Stampa 3104 — Torino» A59600

TUTTOFARE finita media età referenze giornata ore 8-12 festivi 6,30-14 disposta trasferirsi mesi estivi villeggiatura Pino Torinese cerca famiglia. Telefonare 258-697.

TUTTOFARE piemontese fissa o giornata disposta salire montagna famiglia tre adulti cerca per 15 luglio. Rivolgersi cerca Galileo Ferraris 63 posto pieno. A59576

PIAZZISTI, RAPPR.
L. 180 per parola

A introduttissimi rappresentanti impresa edili già affermati, affiderebbe ad elementi introdotti imprese, proprietari ed enti pubblici, esclusive di vendita provincie Piemonte limitrofe. Si richiedono contemporaneamente esclusive altri materiali del ramo. Necessita auto. Telefonare 542-059. A59395

CAPO Zona Agente esclusivo, è richiesto da importante Società alimentare distributrice prodotti nazionali ed esteri di largo consumo per Provincia di Cuneo. Richiedesi esperienza vendita, capacità organizzativa ed essere in grado di garantire almeno parte del deposito. Offresi possibilità guadagno L. 5.000.000 annui. Telefoni 542.147 Torino. A59640

CERCANSI piazzisti introdotti ristoranti e cannabili per Torino e provincia per collocamento cervi bovina. Secca, Peschiera 180, Torino.

CERCANSI rappresentanti per Torino, Piemonte, introdotti industria, per articoli esclusivi senza concorrenza. Eventualmente abbinando ad altre rappresentanze. Loc. Me. Blok., via Cumiana 38, Torino. A59383

IMPORTANTE fabbrica avvolgibili in legno e plastica cerca rappresentanti o agenti di vendita, per qualsiasi zona. Ottime condizioni. Provvigione elevata. Scrivere Pubbliman, casella 12 M, Vercelli.

CERCANSI rappresentanti residenti città piemontesi introdotti industria, per prodotti senza concorrenza, forte consumo. Pernoli, Avellino 9, telefono 485-842, Torino. A59382

CERCASI giovane plasmista articoli esclusivi per tabaccai solo Torino. Scrivere: «Pubblicità Stampa 3238 — Torino». A59754

CERCASI venditore introdotto cartolerie tabaccherie Torino e provincia con patente. Scrivere «Pubblicità Stampa 8122 — Torino».

IMPORTANTE molino locale cerca rappresentante introdotto. Scrivere: «Pubblicità Stampa 8109 — Torino».

IMPORTANTE società [illegible] venditori) settore alimentare. Offresi stipendio più provvigioni. Telefonare 542-147. A59540

INDUSTRIA tessile importanza nazionale cerca per deposito Torino abile serio venditore 25-30enne assolti obblighi leva patente introdotto mercerie Torino, stipendio incentivo euro. Inutile scrivere senza requisiti richiesti. Scrivere: «Pubblicità Stampa 3202 — Torino». A59367

**INTRODOTTI INDUSTRIE OGNI GENERE ET RIVENDITORI CERCA IMPORTANTE INDUSTRIA CONTENITORI ET ARTICOLI TECNICI PLASTICA. PRECISARE: ESPERIENZA, ARTICOLI TRATTATI, ZONE. SCRIVERE: «PUBBLICITA' STAMPA 29 — MILANO». 24026

INTRODOTTISSIMO farmaceutici, trentenne, pratica ultradecennale, esaminerebbe serie proposte, scopo miglioramento. Scrivere: «Pubblicità Stampa 8125 — Torino».

ITALDORICA via Domenico Silvati 71, Roma fornitura ufficio direttamente consumatore cerca rappresentante per Torino, Asti, Aosta.

MANIFATTURA guanciali, materassini, affini, cerca esclusivisti o rappresentanti per provincie Piemonte Lombardia. Scrivere: Hoffer, Cuneo 70, Torino. A59187

**PLASTICA ITALIANA S.P.A. CERCA VENDITORI PER PROVINCE TORINO, AOSTA, VERCELLI, NOVARA POSSIBILMENTE RESIDENTI A TORINO E VENDITORI PER LA LIGURIA, IMPERIA, ALESSANDRIA POSSIBILMENTE RESIDENTI A NOVI LIGURE O A OVADA, ETA' 22-35 ANNI, TITOLO DI STUDIO DI SCUOLA MEDIA INFERIORE, PATENTE. ESPERIENZA DI VENDITA AL MINUTO. INQUADRAMENTO IMPIEGATO DI 2ª CATEGORIA. INVIARE CURRICULUM A: PLASTICA ITALIANA S.P.A., TRINO VERCELLESE, CASELLA POSTALE 33, DIVISIONE VENDITA AL MINUTO. A45768

PROPAGANDISTA medico accetterebbe prodotti da abbinare mutuabili o non. Scrivere: «Pubblicità Stampa 3239 — Torino». A59726

PROPAGANDISTE pratiche settore alimentare, cerca importante Società, per negozi e supermercati. Telefonare 542-147. A59540

RAPPRESENTANZA esclusiva Italia strumenti misurazione liutti di produzione e brevetto inglesi, affida viaggiatori introdotti industrie meccaniche vendita a provvigioni. Scrivere a: «Pubblicità Stampa 126 — Torino», indicando articoli trattati e referenze. O135

SOCIETA' milanese cerca per Torino e Piemonte piazzista già introdotto per altri articoli e industrie e officine meccaniche disposto abbinare propria attività la vendita acciai speciali e trafilati. Scrivere: «Pubblicità Stampa 3129 — Torino».

OFFERTE LAVORO
L. 180 per parola

A.A.A. TUTTOFARE giornata 8-17 cerca famiglia tre bambini piazza Benefica. Telefonare 777-404.

A. PARRUCCHIERE signora cerca abile lavorante veramente finito. Referenze, massima riservatezza. Presentarsi Erio, corso Vittorio 25.

A società interessa modellatori forti modelli per stampi polistirolo altri dimostrativi carrozzeria. Telefonare ore ufficio 359-830. A60797

AFFIDIAMO a persona referenziata con proprio motocarro consegne Torino e spedizioni ferrovia. Telefonare 80-778. A59530

AGGIUSTATORE stampista lamiere I e II cercasi. Telefonare 894-897.

AGGIUSTATORE 1ª per manutenzione macchine utensili presso impianti esperienza pluriennale acquisita in azienda meccanica primaria buon trattamento economico ed inserimento in azienda in fase di sviluppo cerca Joannes Grugliasco. Tel. 784-242.

AGGIUSTATORI, montatori per revisione macchine utensili prima categoria, referenziati, pratiche. Scrivere «Pubblicità Stampa 3189 — Torino».

ALBERGO Alassio assume guardarobiere finita et cameriere sala, cameriere. Lampo Pubblicità 239, Alassio.

APPRENDISTA 15-16 anni cercasi negozio. Presentarsi via Cottolengo 3 Bolla. A59440

ATTREZZISTI personale frammiste macchine Tôsani, fabbrico parti auto. Presentarsi Pianezza 38.

AUTISTA domestico cercasi. Pasti e pernottamento, volendo, fuori casa. Elencare posti occupati. Scrivere: «Pubblicità Stampa 3282 — Torino».

BAMBINAIA fissa a partire da ottobre-novembre cercano coniugi con due bambini. Scrivere indicando referenze a [illegible] «Pubblicità Stampa 3234 — Torino». A59711

CERCANSI rappresentanti residenti città piemontesi introdotti industria, per prodotti senza concorrenza, forte consumo. Pernoli, Avellino 9, telefono 485-842, Torino. A59382

CERCASI giovane plasmista articoli esclusivi per tabaccai solo Torino. Scrivere: «Pubblicità Stampa 3238 — Torino». A59754

CERCASI venditore introdotto cartolerie tabaccherie Torino e provincia con patente. Scrivere «Pubblicità Stampa 8122 — Torino».

IMPORTANTE molino locale cerca rappresentante introdotto. Scrivere: «Pubblicità Stampa 8109 — Torino».

IMPORTANTE società [illegible] venditori) settore alimentare. Offresi stipendio più provvigioni. Telefonare 542-147. A59540

INDUSTRIA tessile importanza nazionale cerca per deposito Torino abile serio venditore 25-30enne assolti obblighi leva patente introdotto mercerie Torino, stipendio incentivo euro. Inutile scrivere senza requisiti richiesti. Scrivere: «Pubblicità Stampa 3202 — Torino». A59367

**INTRODOTTI INDUSTRIE OGNI GENERE ET RIVENDITORI CERCA IMPORTANTE INDUSTRIA CONTENITORI ET ARTICOLI TECNICI PLASTICA. PRECISARE: ESPERIENZA, ARTICOLI TRATTATI, ZONE. SCRIVERE: «PUBBLICITA' STAMPA 29 — MILANO». 24026

INTRODOTTISSIMO farmaceutici, trentenne, pratica ultradecennale, esaminerebbe serie proposte, scopo miglioramento. Scrivere: «Pubblicità Stampa 8125 — Torino».

ITALDORICA via Domenico Silvati 71, Roma fornitura ufficio direttamente consumatore cerca rappresentante per Torino, Asti, Aosta.

MANIFATTURA guanciali, materassini, affini, cerca esclusivisti o rappresentanti per provincie Piemonte Lombardia. Scrivere: Hoffer, Cuneo 70, Torino. A59187

**PLASTICA ITALIANA S.P.A. CERCA VENDITORI PER PROVINCE TORINO, AOSTA, VERCELLI, NOVARA POSSIBILMENTE RESIDENTI A TORINO E VENDITORI PER LA LIGURIA, IMPERIA, ALESSANDRIA POSSIBILMENTE RESIDENTI A NOVI LIGURE O A OVADA, ETA' 22-35 ANNI, TITOLO DI STUDIO DI SCUOLA MEDIA INFERIORE, PATENTE. ESPERIENZA DI VENDITA AL MINUTO. INQUADRAMENTO IMPIEGATO DI 2ª CATEGORIA. INVIARE CURRICULUM A: PLASTICA ITALIANA S.P.A., TRINO VERCELLESE, CASELLA POSTALE 33, DIVISIONE VENDITA AL MINUTO. A45768

PROPAGANDISTA medico accetterebbe prodotti da abbinare mutuabili o non. Scrivere: «Pubblicità Stampa 3239 — Torino». A59726

PROPAGANDISTE pratiche settore alimentare, cerca importante Società, per negozi e supermercati. Telefonare 542-147. A59540

RAPPRESENTANZA esclusiva Italia strumenti misurazione liutti di produzione e brevetto inglesi, affida viaggiatori introdotti industrie meccaniche vendita a provvigioni. Scrivere a: «Pubblicità Stampa 126 — Torino», indicando articoli trattati e referenze. O135

SOCIETA' milanese cerca per Torino e Piemonte piazzista già introdotto per altri articoli e industrie e officine meccaniche disposto abbinare propria attività la vendita acciai speciali e trafilati. Scrivere: «Pubblicità Stampa 3129 — Torino».

SMARRIMENTI
L. 180 per parola

GATTO nero bianco smarrito via Mombarcaro - Gorizia distintivi offresi mancia telefonando 388-566.

MANCIA consegnando Albergo Europa, Rivarolo Canavese, orologino oro con spilla, smarrito lunedì 31 maggio.

SMARRITO abito blu-verde presso piazza Castello ovvero Maria Teresa. Telefonare 675-322. Mancia compatibile. A59303

SMARRITO cane lupo grigio zona Volpiano - S. Benigno. Tel. 988-137, 989-128. A59390

INFORMAZIONI
L. 180 per parola

A.A.A. RISERVATAMENTE Maurizio Emmg, ricerca prove infedeltà coniugali, svolge accurate investigazioni prematrimoniali. Incarichi delicati [illegible] cruciale. Nuvoltalia, Pio V, 20. Tel. 682-110, 652-876, [illegible] 0413

A.A. DETECTIVE «Trofer» specializzato settore infedeltà, separazioni legali. Prove documentate. Cyniche inchieste, sorveglianze, rintracci. Riservatissimo. Nizza 102. Telefonare 633-146. 0950

ABBIATE presente istituto quarantennale informazioni private prematrimoniali, accertamenti. Pertinenti. Telef. 876-109, Accademia Albertina 1. 0403

CITTADINI dell'Ordine dal 1870, Andrea Doria 9, telefoni 541-100, 521-349, 524-574: indagini, pratiche finanziarie, private, commerciali, controlli. [illegible]

INFORM di Gianni Barbero, investigazioni industriali, commerciali, private. Trattamentazione su infedeltà coniugali, Vittorio Amedeo 21. Telefonare 544-175, 528-051. O721

INFORMITALIA, istituto nazionale informazioni, controlli, indagini, infedeltà. Esito assicurato. Santa Teresa 10, telefono 511-024.

ITALFOL informazioni accertamenti ricerche ovunque. Madama Cristina 111, telefono 687-574.

«TROFER» istituto internazionale investigativo, affidate indagini complesse, informazioni. Telef. 833-146.

FOTINE E TERAPIA
L. 120 per parola

DEPILAZIONE definitiva con moderni metodi scientifici. Dottoressa Bresciani, [illegible], via Mantovani 3, Telefono 34-315. Martedì pomeriggio (AP 3304). 20875

MASSAGGI estetici curativi con sauna stufa pedicure. Telef. 725-830.

MASSAGGIATRICE diplomata curativi dimagranti recasi domicilio. Telefonare 652-398 - 695-280.

AUTOMOBILI
L. 180 per parola

A.A.A.A.A.A. AUTORALONE Crimea Moncalieri 19 potete acquistare minimo anticipo autovetture garantite occasioni formidabili prezzi imbattibili

A.A.A.A.A.A. ACQUISTIAMO autovetture, Telefonare 351-496.

A.A.A.A.A. ANCHE senza anticipo rateizziamo con [illegible] doppi assegni, scegliendo nel vastissimo assortimento ogni marca e tipo. Automobili selezionate, collaudate con rivoluzionaria garanzia speciale A 1 durata due anni ancora mai attuata. Permutiamo qualsiasi autoveicolo. Aperture anche mattinate festive. Ford Arbusto, via Berlotta 133 (c. Rita).

A.A.A.A.A. AUTOVETTURE compra vende cambia rateizza. Siracusa 158, Telefono 337-498. 081

(Continua a pag. 18)

ALL'ELETTRICA COSTA MENO

ELETTRICA
CASA DEL LAMPADARIO

INFORMITALIA
ISTITUTO NAZIONALE INFORMAZIONI. Controlli, indagini, infedeltà. Esito assicurato.
Santa Teresa 10 - Telef. 511.024

LETTI PEPINO

Depositi "Pepino"
Via Palmieri 59 - tel. 753.416

caffè BOUR BON primo

BERGIA
IL RABARBARO DAL 1870

ora piu' che mai
COMPRATE SICURO *COMPRATE*
Marzotto

La pubblicità sui giornali [illegible] le vendite, aumenta la produzione, riduce i prezzi: è quindi utile al consumatore ed è un valido strumento per lo sviluppo dell'economia nazionale. Sapete quanto costa questa [illegible] pubblicitaria? Per le 1500 inserzioni che, sui 22 principali quotidiani italiani, compaiono nel 1965, essa incide complessivamente in ragione di lire 5 per chilogrammo di filato, lire 16 per coperta, lire 50 per confezione, lire 8 per metro di tessuto prodotti dal Gruppo Marzotto.

ULTIME NOTIZIE

Con un ordine del giorno presentato da La Malfa

I 4 partiti d'accordo per il problema della scuola

L'intesa è stata raggiunta in un incontro fra gli esponenti della dc, del psi, psdi e pri - Il pericolo d'una crisi appare quindi allontanato, anche se permane la divergenza per la legge sul cinema - Il voto definitivo in merito a tale legge è rinviato al 15 giugno e nel frattempo il contrasto fra cattolici e laici può essere sanato

Roma, sabato sera.

Sui problemi della scuola i partiti del governo hanno saputo ritrovare la loro unità. Si tratta ora di vedere se sapranno raggiungere lo stesso risultato per la questione del cinema.

In mattinata il segretario del pri, on. La Malfa, ha presentato alla presidenza della Camera un ordine del giorno con il quale si impegna il governo:

1) a prorogare le vigenti norme per il settore dell'istruzione e a concentrare sulla scuola tutte le nuove maggiori entrate che saranno reperibili in questo e nei prossimi esercizi in modo da assicurare a tale spesa un carattere di priorità assoluta;

2) a predisporre subito il riordinamento dell'attuale legislazione sull'edilizia scolastica e a destinare a tale capitolo provvedimenti finanziari di carattere ordinario;

3) a presentare entro l'anno il piano per la riforma della scuola.

Il documento è firmato da La Malfa. Tuttavia la sua presentazione è stata concordata tra i quattro partiti della maggioranza nel corso di una riunione cui hanno partecipato il ministro Scaglia (rapporti col Parlamento), Zaccagnini per la dc, Ferri e Guerrini per il psi, Bertinelli per il psdi e La Malfa per il pri.

Al termine della riunione l'on. Bertinelli ha dichiarato che era stato anche deciso di far convergere sull'ordine del giorno i voti dei gruppi parlamentari dei quattro partiti.

Nella votazione alla Camera sulla scuola dc, psi, psdi e pri hanno potuto, così, presentarsi uniti. Riusciranno a arrivare allo stesso risultato per il problema del cinema che, come si sa, è la fonte principale dei gravi dissidi manifestatisi in questi giorni?

E' certo che l'accordo per la scuola migliora il clima politico generale. In questo clima ci sono maggiori possibilità per il superamento dei dissidi di quanto ne esistessero ieri o l'altra sera. Tanto più perché i partiti di maggioranza hanno almeno dieci giorni di tempo per vedere di riparare i danni che la votazione sull'emendamento all'articolo 5 della legge per il cinema ha prodotto all'organismo della maggioranza.

I dieci giorni di tempo si sono resi disponibili grazie alla decisione dei capi dei gruppi della Camera di rinviare al 15 giugno il voto sulla legge per il cinema nel suo insieme.

La direzione dei psi, ieri sera, ha richiesto il ripristino dell'articolo 5 (che è stato modificato dall'emendamento della dc), affermando che se la richiesta venisse respinta il partito socialista «non potrà non trarre le logiche conseguenze della frattura determinatasi nella maggioranza». La decisione dei capi gruppi di dieci giorni di tempo agli altri partiti per pronunciarsi sul ripristino dell'articolo 5. E in questi dieci giorni la soluzione potrebbe essere trovata.

E' da ritenere che la soluzione sarà trovata senz'altro se le elezioni regionali in Sardegna (13 giugno) saranno un risultato analogo a quello avuto il 23 maggio in Val d'Aosta: se saranno, cioè, favorevoli al centro-sinistra.

Potrebbe invece mancare se la consultazione portasse a un regresso dei partiti che partecipano all'attuale coalizione governativa. Le elezioni della Sardegna diventeranno perciò una dei più importanti fattori del miglioramento o del peggioramento della situazione venutasi a creare con il veto dell'altro giorno alla Camera (sull'emendamento all'articolo 5 della legge sul cinema).

Ci saranno, s'intende, altri fattori. Alla richiesta del psi (per l'articolo 5) bisognerà dare una risposta. Tanto più che il ministro socialista dello spettacolo, l'on. Corona, ha dichiarato che egli si «considera dimissionario» e che non muterà atteggiamento fino a quando il famoso articolo della legge cinematografica non avrà ritrovato la sua forma originale.

Le dimissioni di Corona non sono ancora formali. E pare che il capo dello Stato, ricevendo ieri il ministro dello Spettacolo, lo abbia pregato di evitare, almeno per ora, una decisione in questo senso. Corona avrebbe acconsentito, facendo, tuttavia, presente che egli sarebbe costretto senz'altro a uscire dal governo se la questione dell'articolo 5 non venisse risolta. E le dimissioni formali dei ministro dello Spettacolo comporterebbero, automaticamente, la crisi. Sarebbe, infatti, del tutto impensabile, nel clima che si è venuto a creare, un semplice rimpasto di governo.

Una soluzione per l'articolo 5 è, quindi, indispensabile. Si esclude che essa possa avvenire attraverso una vera e propria rinuncia, da parte della dc, all'emendamento approvato l'altro giorno. Sarebbe una diminuzione di prestigio che provocherebbe aspre reazioni nel partito e che metterebbe in difficoltà i dirigenti democristiani. Si pensa, invece, a una nuova formulazione dell'articolo 5 che potrebbe essere decisa dal Consiglio dei Ministri prima che la legge vada al Senato per il secondo e definitivo esame.

Il nuovo testo riprodurrebbe, nella sostanza, quello che l'emendamento della dc ha modificato. Per evitare ai democristiani l'umiliazione di una ritrattazione si ricorrerebbe, tuttavia, a una diversa formulazione.

Come si è visto prima la direzione socialista ha chiesto il ripristino dell'articolo 5. Il modo con cui è stata formulata la richiesta socialista ha portato qualche osservatore a ritenere che il psi pretenda il ritorno puro e semplice all'articolo 5 così com'era prima dell'approvazione dell'emendamento. Ma così non è. Lo fa capire l'«Avanti!» di stamane, affermando che «il problema, dunque, è di stabilire una norma che non consenta, sotto specious interpretazioni di criteri moralistici, discriminazioni di carattere censorio».

In altri termini, il giornale del psi sottolinea l'interesse dei socialisti per la sostanza della questione, evitando, invece, di insistere sui problemi di forma. Un deputato della maggioranza dal psi, Pasilecki, che giorni fa aveva scritto per l'«Avanti!» un articolo sulla legge del cinema, ha detto di più. Ha detto, in una dichiarazione riportata dal giornale del suo partito che «l'unica via d'uscita è quella di trovare un nuovo testo concordato per il Senato per quanto riguarda l'articolo 5. Questo è il senso delle decisioni della nostra direzione».

I socialisti perciò non escludono una soluzione da raggiungersi con un nuovo articolo 5. Anzi a questa soluzione sono favorevoli. Non diversa è l'atteggiamento degli altri due partiti laici, il psdi e il pri. Il segretario socialdemocratico, on. Tanassi, ha dichiarato che si potrebbe venire a capo della situazione affidando al Consiglio dei ministri «il compito di formulare un nuovo testo per quanto riguarda l'articolo 5 della legge da presentare al Senato, se necessario ponendo il voto di fiducia».

La riunione del Consiglio dei ministri per la formulazione del nuovo testo si avrà, probabilmente, dopo il 15 giugno, pochi giorni prima dell'inizio della discussione al Senato (prevista per il 24-26 giugno) sulla legge per il cinema. Prima del 15 giugno, tuttavia, i partiti della maggioranza dovranno aver raggiunto l'accordo che troverebbe poi sanzione definitiva in sede governativa.

Mario Pinzauti

Attorno al tavolo della direzione del partito socialista in attesa del ministro Corona. Da sinistra (in senso orario) gli onorevoli Lombardi, Codignola, Bartoli, Nenni, De Martino e Brodolini (Telefoto a «Stampa Sera»)

Il ministro Corona arriva alla sede del psi per partecipare ai lavori della direzione del partito (Telefoto)

AL TRIBUNALE DI VOGHERA

Sposa di Casale condannata per furto

Sottrasse il portafogli ad un motociclista rimasto ferito in un incidente - Un mese di reclusione

Voghera, sabato sera.

(c. g.) Una giovane sposa di Casale Monferrato, certa Anna Molinari, di 25 anni, è stata processata, ieri, dal nostro tribunale per avere derubato il motociclista Gaetano Frezzato, di 34 anni, residente a Frascarolo (Pavia), rimasto ferito in un incidente stradale. Il Frezzato era stato investito sulla Padana Inferiore da una macchina sulla quale viaggiava la Molinari stessa insieme con il marito, il figlioletto di tre anni e un conoscente. L'incidente saliodio si verificò il 25 agosto '64 a pochi chilometri da Voghera.

Il Frezzato, partito dal suo paese in moto con un fratello diretto nel Veneto per trascorrere qualche giorno di ferie presso parenti, era costretto ad arrestarsi fra Voghera e Casteggio per consentire al fratello di raccogliere il cappello volatogli nella scarpata per un colpo di vento. In quel momento sopraggiungeva una «Ford» guidata dal ventisettenne Benito Di Gregorio, pure residente a Casale Monferrato, con a bordo la Anna Molinari, il di lei marito e il bambino, urtato dall'autovettura, il Frezzato rimaneva a terra riportando lesioni guaribili in un mese.

Soccorso dal Di Gregorio e dal marito della Molinari, quest'ultima si impossessava del portafogli dell'infortunato contenente 20 mila lire, che per l'urto si era sfilato da una tasca della giacca, cadendo sull'asfalto. Il Frezzato denunciò la scomparsa del denaro ed agenti della polizia stradale, su indicazione di due testimoni, facevano perquisire la Molinari, che era trovata in possesso del portafogli. La donna era denunciata pertanto a piede libero per furto aggravato; la polizia si asteneva dall'arrestarla dovendo essa provvedere all'assistenza del suo bambino.

L'imputata non si è presentata al dibattimento ed in contumacia è stata condannata, con l'attenuante del danno di speciale tenuità, a un mese di reclusione ed a ventimila lire di multa. Il tribunale le ha inoltre revocato il beneficio della condizionale per una precedente condanna a quindici giorni di reclusione per minacce, inflittale dal tribunale di Bologna.

L'agitazione dei degenziari

Rischia la paralisi la stazione di Luino

Verbania, sabato sera.

(d. g.) Causa il proseguimento dell'agitazione del degenziari, che applicano alla lettera il regolamento del 1896, il numero dei carri ferroviari in sosta nel parco merci della stazione internazionale di Luino ha superato stanotte le 480 unità. Fra i carri ve ne sono una cinquantina che trasportano capi di bestiame bovino giunto dalla Svizzera e che si trovano impossibilitati a proseguire per la località di destinazione a causa dell'esaurimento della lettiera con cui vengono costrutte le operazioni di controllo e di sdoganamento. Si teme che la situazione possa ancora peggiorare fino a provocare un totale blocco del movimento in stazione.

Automobilista si uccide tamponando un camion

Tortona, sabato sera.

(f. m.) Mortale sciagura stradale nel pressi di Tortona, lungo l'Autostrada dei Fiori, Milano-Serravalle-Genova, all'altezza del km. 81. Un'autovettura «Simca 1300», pilotata da Sergino Castellani, 56 anni, abitante a Milano, procedeva a velocità sostenuta diretta alla capitale lombarda. Nella stessa direzione viaggiava un autocarro di proprietà del molino Moccagatta di Novi Ligure, alla cui guida era l'autista Pietro Lava.

Per cause imprecisate, forse per un colpo di sonno o per un improvviso malore, il guidatore dell'auto non si avvedeva del camion e andava a tamponare con violenza l'ostacolo. In seguito all'urto la parte anteriore della vettura si riduceva un ammasso di lamiere contorte e dei rottami. Il Castellani veniva estratto ormai cadavere, a seguito delle gravi lesioni riportate.

Un pensionato di 80 anni muore dopo essere rimasto per 5 ore ferito nella notte

Avigliana, sabato sera.

(c. v.) Il pensionato Giuseppe Viale, di 80 anni, abitava al primo piano di una vecchia casa con scala esterna a Ferriere di Buttigliera Alta. Era scapolo e viveva solo. Nonostante la sua età, era ancora pieno di vita ed era solito andare tutte le sere, dopo cena, a giocare a carte con amici nel bar vicino.

Ieri sera, verso le 23,30, stava rincasando, quando giunto in cima alla scala della sua abitazione, improvvisamente perse dei sensi e la ringhiera di legno, tarlati e fradici di pioggia, crollavano, facendo precipitare il poveretto nel cortile. Il vegliardo è rimasto esanime sotto la pioggia sino alle 4,45 di questa mattina, allorché lo ha trovato ormai morente l'operaio Dante Bar, di 38 anni, abitante al pianterreno della stessa casa, che era stato svegliato dai lamenti del Viale.

Raccolto e portato all'ospedale di Avigliana, l'anziano pensionato vi è deceduto pochi minuti dopo il ricovero, per lesioni interne aggravate dalla permanenza per circa cinque ore sotto la pioggia, al freddo della notte.

Morto il fratello del re di Svezia

STOCCOLMA, sabato sera.

Il principe Guglielmo di Svezia, fratello di re Gustavo, è morto nella prima ora di oggi nel suo castello di Stenhammar, a sud di Stoccolma.

Il principe era nato il 17 giugno 1884.

Fotografa un ragazzo che annega e non sa che quello è suo figlio

NEW YORK, sabato sera.

Un ragazzo di 14 anni è annegato oggi nelle acque di un fiume dell'Utah mentre il padre, un fotografo professionista, prendeva fotografie della scena senza sapere che si trattava del figlio.

Il fotografo, David Wilson, è rimasto quando qualcuno della folla gli ha detto che il ragazzo annegato era suo figlio Dewey.

GIULIO DE BENEDETTI
DIRETTORE RESPONSABILE
BEATRICE LA STAMPA

Quando qualcuno è contro la Fiat

Istituto Assicurativo Diluviano

Segue dalla pagina 13

Rodolfo e Margherita Bruschetti partecipano al dolore dei familiari per l'improvvisa scomparsa del caro amico

Giorgio Anceschi-Massari

— Torino, 4 giugno 1965.

Marisalina e Cesare Cipresso si uniscono al dolore della famiglia Anceschi e Massari-Rancaglio per la morte del carissimo amico

Giorgio Anceschi-Massari

— Torino, 4 giugno 1965.

Silvia e Augusto Fo prendono viva parte al lutto di Marilù, della piccola Adriana e Elena e dei cugini Pia, Gino, Franca, Sandro per l'immatura e tragica scomparsa del loro caro

Giorgio Anceschi

— Torino, 3 giugno 1965.

Maurizio Marzadi, Renato Perolino e Paolo La Marzilla ricordano l'amico scomparso

Giorgio Anceschi

partecipando al dolore della famiglia.

— Torino, 4 giugno 1965.

Luigi Maria Mondini e figlio Baby con famiglia partecipano cordoglio amici Anceschi.

I Dirigenti ed i Dipendenti tutti de «La Vittoria» - Compagnia di Assicurazioni Generali - prendono viva parte al dolore del Vice Direttore Dott. Sandro Anceschi per l'immatura scomparsa del fratello

Giorgio Anceschi

— Milano, 3 giugno 1965.

Partecipano al lutto: Antonio Arditi di Stefano Bessone col Consiglio Direttivo Agenti de «La Vittoria» gli Agenti Generali de «La Vittoria» gli Giorgio Pisacchi il Personale dell'Agenzia di Milano.

8 giugno 1964 — 8 giugno 1965

Nel primo tristissimo anniversario della dipartita di

Attilio Costa

la sua Valeria, i figli Aldo e Nelly ed i parenti tutti invitano quanti gli vollero bene ad unirsi alle loro preghiere. Santa Messa 7 giugno parrocchia Ss. Pietro e Paolo, piazza Solferino, ore 8.

— Torino, 5 giugno 1965.

Presidenza, Consiglio di Amministrazione e Collegio Sindacale della S.p.A. Azzaro Frigo - Torino, partecipano con profondo cordoglio la prematura scomparsa del

Dott. Prof. Mario Monet

da molti anni apprezzato Sindaco della Società.

— Torino, 4 giugno 1965.

Pier Carlo Boggio, Umberto Bonavero, Alberto De Benia, Pierino Mondino prendono viva parte al dolore dei parenti e dei collaboratori per la scomparsa del

Prof. Mario Monet

— Torino, 5 giugno 1965.

Il Consiglio d'Amministrazione ed il Collegio Sindacale della Fiduciaria Edile Cremonese S.p.A. di Cremona ne annunciano con profondo dolore l'improvvisa scomparsa del

Prof. Mario Monet

Membro del Collegio Sindacale.

— Torino, 4 giugno 1965.

Giovanni Maccolastri partecipa al cordoglio per la morte del

Dott. Prof. Mario Monet

— Torino, 5 giugno 1965.

Giuseppe Cerruti e famiglia associano il più vivo cordoglio per la perdita del

Prof. Mario Monet

— Torino, 4 giugno 1965.

L'Ordine dei Dottori Commercialisti partecipa con dolore la scomparsa del

Dott. Mario Monet

— Torino, 4 giugno 1965.

Gli amici del Consiglio dell'Ordine dei Dottori Commercialisti annunciano con dolore la scomparsa del

Dott. Mario Monet

dr. Pier Luigi Bolzi
dr. Giuseppe Carnevale
dr. Giovanni Castellino
dr. Giovanni Cipolla
dr. Francesco Confienza Menotti
ar. Vitaliano De Gennaro
dr. Carlo Donato
dr. Piero Fratti
dr. Giovanni Renato Pilot
dr. Giorgio Ramenghi
dr. Giuseppe Rosso
dr. Pier Giuseppe Rotolani
dr. Pietro Serra
dr. Giuseppe Spertino
dr. Tersilio Zucchetti.

— Torino, 4 giugno 1965.

Franco Labelli Bedeni partecipa al dolore per la scomparsa del

Prof. Dott. Mario Monet

— Torino, 4 giugno 1965.

Prendono sentita parte al lutto gli amici

Mario Mariscalo Benada
Piero Matteo Bonetto
Giuseppe Maria Empanuel
Biagio Vittorio Scicolone

Il Presidente, il Consiglio di Amministrazione, il Collegio Sindacale della Soc. Ing. P. Souchon & C. - Cardboy di Pessano partecipano l'improvvisa scomparsa del

Prof. Mario Monet

apprezzato Sindaco della Società.

— Pessano, 4 giugno 1965.

Cordialmente partecipano al dolore per la scomparsa del

Dott. Prof. Mario Monet

Bruno De Marchi
Giovanni Gay
Felice Gelli
— Torino, 4 giugno 1965.

Bruno De Marchi profondamente commosso si associa al dolore ed al compianto per l'improvvisa scomparsa del

Prof. Dott. Mario Monet

cui era legato da una lunga cara amicizia.

— Milano, 5 giugno 1965.

Giovanni Castellino è profondamente addolorato per la morte del fraterno amico

Prof. Dott. Mario Monet

— Torino, 4 giugno 1965.

Il Consiglio d'Amministrazione ed il Collegio Sindacale della S.p.A. Fonderie Riunite annunciano con profondo dolore la scomparsa del

Prof. Mario Monet

— Torino, 3 giugno 1965.

Il Consiglio di Amministrazione ed il Collegio Sindacale della Società Belpi e Campra prendono viva parte al dolore per la perdita del

PROF. DOTT. RAG.

Mario Monet

Presidente del Collegio Sindacale della Società.

— Torino, 3 giugno 1965.

Partecipano commossi al dolore: Gian Giacomo Rabbiosch Santo Toni.

Dopo lunghe sofferenze serenamente è mancata l'anima privilegiata di

Mary Maestri nata Bianco

Angosciati l'annunciano il marito Mario, la figlia Cesira col marito dott. Sandro Mattioda e figli Mario e Paola, Sorella, Cognati, Nipoti parenti e amici tutti. Funerali sabato 5 ore 16 da via Bertola 9. Non fiori ma opere di bene. La presente quale partecipazione e ringraziamento.

— Torino, 4 giugno 1965.

Cav. Matilde, dott. Virgilio e Famiglia prendono parte al dolore della cara Cici e di suo Papà.

Mariuccia Fulvia Curti, Rita Michel Glass, Carmena Adolfo Pallarey partecipano al dolore di Cici per la scomparsa dell'adorata

Mamma

— Torino, 4 giugno 1965.

Sono affettuosamente vicini al dolore degli amici Maestri le famiglie De Cristoforo, Accomazzi, Rocca e Cicerone Benanzio.

Enrica Ricardo e Mariuccia si uniscono al dolore della famiglia per la scomparsa della Signora

Mary Maestri

— Torino, 4 giugno 1965.

Nanda, Teresa e Marily Targono profondamente commosse partecipano al dolore della famiglia per la perdita della cara amica

Mary Maestri

— Torino, 4 giugno 1965.

Gioachino e Ines Cuccchioli coi figli partecipano commossi al grande dolore dell'amico ing. Mario Maestri e famiglia per la scomparsa della cara Signora

Mary

— Torino, 4 giugno 1965.

Prendono parte al dolore di Cici e Sandro:
Franca Clara Campo
Guido Margherita Casalasco
Carlo Montanella
Ilario Bibi Zolino.

Piangono la cara amica:
Gilda Ghisotti e famiglia
Franco e Ottorina Zara
Nora Bonaccorso e famiglia.

La famiglie Bellingeri e Benedetti sono affettuosamente vicine a Casina e all'ing. Maestri per la perdita della cara signora

Mary

— Torino, 4 giugno 1965.

La Famiglia Piero Peutasso prende viva parte al dolore.

Tina Bertinetti e famiglia partecipano con profondo dolore la scomparsa della cara signora

Mary Maestri

— Torino, 5 giugno 1965.

Felmira Lusso prende parte al dolore per la scomparsa della signora

Mary Maestri

— Torino, 5 giugno 1965.

Partecipano al lutto le famiglie Assalini.

Dopo aver tanto sofferto, cristianamente cessava di vivere

Rosa Cuasso in Moroni

di anni 74

Ne danno il doloroso annuncio il marito Augusto, la figlia Maria con il marito Carlo Bosone e famiglia, il figlio Adriano con la moglie Maria Maria e figlio, la sorella Giovanna e famiglia, cognate, cognati, nipoti cugini e parenti tutti. I funerali avranno luogo sabato 5 corr. alle ore 14,30 partendo dall'abitazione dell'estinta via Ramazzini Bernardino 9.

— Biella, 4 giugno 1965.

Il Monopolio ha deciso di utilizzare polvere e scorie

Fumeremo tabacco rigenerato in tutti i tipi di sigarette

La miscela sarà limitata al 15 per cento - Finora veniva incenerita nei forni

Nostro servizio particolare

Roma, sabato sera.

Tra breve il monopolio di Stato propinerà ai fumatori italiani anche tabacco rigenerato. E' l'ultima novità studiata dai tecnici e nessuno potrà sottrarsi dal consumarlo perché sarà miscelato al tabacco autentico in tutti i tipi di sigarette, nessuno escluso. Lo stabilimento in cui sarà prodotto è già stato costruito a Bari ma non funziona ancora sia perché mancano le forniture d'acqua e di energia elettrica sia perché non è stato ancora definitivamente messo a punto il complesso sistema per la rigenerazione delle polveri di tabacco.

Il monopolio tabacchi è giunto a questa determinazione per evitare che vada perduto, sotto forma di polvere e «pezzame di sfrido», il 5-7 per cento della foglia trattata. Tale perdita significava, infatti produzione giornaliera di 10 milioni di sigarette fabbricate in una manifattura, cinquecento chili di tabacco resi inutilizzabili. Raccolte sotto forma di polverume, venivano infatti spolati e bruciati nei forni non [illegible] adatto neppure per produrre insetticidi ed anticrittogamici dopo l'introduzione di più efficaci prodotti chimici.

La rigenerazione viene compiuta trattando, con procedimenti simili a quelli dell'industria cartaria, la polvere di tabacco che viene impastata come una farina adoperando collanti e provocando l'aggiustazione delle polveri fino a trasformarle, con trattamenti chimici, in un foglio continuo da passare nella calandra da dove esce in grosse bobine pronte ad essere tritolate.

Il prodotto così ottenuto verrà quindi mescolato al normale tabacco delle sigarette in misura non superiore al 15 per cento, perché altrimenti disturberebbe sensibilmente il gusto del fumatore. Il Monopolio guadagnerà, con il nuovo sistema, da un miliardo a mezzo a due miliardi all'anno, ammortizzando in breve tempo la ingente spesa richiesta dalla creazione del nuovo stabilimento.

In America, dove però vige un regime di libera concorrenza, il sistema del tabacco rigenerato è già stato introdotto, sembra senza inconvenienti, da alcune industrie.

g. fr.

Dal nostro corrispondente

Berna, sabato sera.

Migliaia di risparmiatori rimasti senza i loro averi, in prigione un noto uomo di affari spagnolo con un suo collaboratore diretto, sotto inchiesta uno dei più alti funzionari della Confederazione: ecco gli estremi di uno scandalo cominciato il 25 aprile scorso con la chiusura degli sportelli di due banche elvetiche, la «Spar und Kredit Anstalt» di Sangallo e la «Banque de Commerce» di Ginevra.

Gli ambienti economico-finanziari e bancari di tutta la Svizzera appaiono estremamente turbati, mentre il governo federale di Berna ha indetto per oggi una riunione straordinaria per un ulteriore esame della critica situazione. Insomma, quello che in un primo tempo sembrava un episodio circoscritto al mondo delle banche, avviatosi con conseguenze assai spiacevoli per coloro che avevano depositato i loro risparmi nei due istituti, si è trasformato da un momento all'altro in uno scandalo di dimensioni nazionali. Basti dire che i giornali di stamani dedicano in prima pagina al clamoroso straneico che ha avuto la chiusura degli sportelli delle banche di Sangallo e di quella ginevrina.

Conviene procedere in ordine cronologico. Il 24 aprile scorso un autorevole quotidiano di Zurigo diffondeva le prime rivelazioni sulla critica situazione della «Spar und Kredit Anstalt» di Sangallo. Due giorni più tardi il consiglio d'amministrazione di questa banca diramava un comunicato per annunciare di essere costretto a chiudere i suoi sportelli «a causa di improvvise difficoltà interne». Veniva aggiunto che entro poco tempo la banca avrebbe ripreso la sua normale attività per cui tutti coloro che vi avevano depositato risparmi più o meno rilevanti venivano invitati a non allarmarsi. Un'ora più tardi anche la «Banque de Commerce» di Ginevra, che non è altro che una filiale della «Spar und Kredit Anstalt» di Sangallo, era a sua volta costretta a chiudere gli sportelli.

Ben presto si seppe che una dei principali responsabili della crisi delle due banche era lo spagnolo Jules Munoz, che attraverso una serie di abili manovre era riuscito ad impadronirsi della maggioranza del pacchetto azionario dei due istituti. Secondo le rivelazioni della stampa, si apprendeva che il Munoz aveva investito in azzardate speculazioni i capitali dei due istituti.

All'inizio della corrente settimana, il banchiere Munoz, di ritorno da un viaggio all'estero, veniva tratto in arresto all'aeroporto di Cointrin di Ginevra, sotto l'accusa di truffa e malversazioni. Lo stesso tempo le autorità disponevano la cattura del banchiere Ermanno Hug, direttore della «Spar und Kredit Anstalt» di Sangallo. Il loro arresto suscitò notevole scalpore in tutta la Svizzera. Interrogati dal giudice istruttore, sia il Munoz che l'Hug hanno negato ogni addebito, asserendo di essere estranei alla grave crisi che ha paralizzato le due banche.

Ieri a mezzogiorno la crisi della «Spar und Kredit Anstalt» di Sangallo e della «Banque de Commerce» di Ginevra si è trasformata in uno scandalo di proporzioni nazionali: infatti il governo federale di Berna ha annunciato di aver sospeso dalle sue funzioni il presidente della Commissione di controllo sulle banche, il dott. Max Hummel.

In una conferenza stampa tenuta a Berna, il ministro delle Finanze Bonvin ha dichiarato che tale provvedimento si è reso necessario per il fatto che lo Hummel, anziché assolvere, come era suo dovere, il suo compito di controllo, ha invece favorito il Munoz, dal è legato da un'antica amicizia.

In altri termini, ciò significa che l'alto funzionario si è reso colpevole di un grave abuso. Egli avrebbe ostacolato le indagini tendenti a chiarire il retroscena delle difficoltà in cui si dibattevano le due banche, ma in questi ultimi giorni avrebbe addirittura consentito al banchiere spagnolo di fuggire all'estero tutta la contabilità delle «Banque de Commerce».

Il ministro Bonvin ha precisato che i sospetti emersi nei riguardi dello Hummel — che da cinque anni era presidente della commissione federale di controllo — sono assai gravi, ma che per il momento il governo non può fornire ulteriori particolari. Tuttavia il Procuratore generale della Confederazione è stato incaricato di promuovere con la massima rapidità un'inchiesta sul conto del dott. Hummel. L'opinione pubblica attende ora con impazienza l'svolgersi dello scandalo.

Non minori sono le preoccupazioni di tutti coloro che hanno depositato delle somme più o meno cospicue presso i due istituti chiusi il 25 aprile scorso. Infatti le loro speranze di ricuperare il proprio denaro sono assai scarse. Al riguardo va aggiunto che fra le vittime si trovano pure numerosi lavoratori italiani, che malgrado gli sforzi compiuti dalle nostre autorità non hanno potuto recuperare i loro risparmi.

Luigi Fascetti

Grosso scandalo che coinvolge il governo

Disastroso «crack» di due banche svizzere

La «Spar und Kredit Anstalt» di Sangallo e la «Banque de Commerce» di Ginevra hanno chiuso gli sportelli - Arrestato per truffa e malversazione il finanziere spagnolo Jules Munoz che le controllava - Colpevole di complicità un alto funzionario statale - In pericolo i risparmi di molti lavoratori italiani

ANNUNCI ECONOMICI

AUTOMOBILI L. 180 per parola

(Continua da pag. 15)

A.A.A. ACQUISTIAMO contanti autovetture, valutiamo, permutiamo, rateizziamo. Scorgio 37 angolo Chiesa Salute. O286

A.A.A. EMME meccanica elettrauto, elettrofreni. Corso Siracusa 158.

A.A.A. NSU Prinz gioiello della meccanica tedesca sempre a vostra disposizione, provatela, vendita sistema compass senza cambiali. Concessionaria corso Ferrucci 80, consegne rapide. O13

A. ACQUISTIAMO autovetture pagamento immediato valutazione massima. Vendiamo rateizzando garanzia 6 mesi, Corso Gravosio 35. Telefono 293-892. Esposizione anche festività festive. O297

A. ACQUISTIAMO autovetture valutazione massima, contanti, vendiamo permutiamo rateizzando. Corso Corsica 6 (nuovi mercati).

A. ACQUISTO automobili contanti. Telef. 288-847. O949

A. ARCIOCCASIONE 450.000 vendiamo Giulietta TI, Appia III serie, BMW, Simca 1000, 1100 Special, permuta, garanzia, Vigone 44.

A. ARCIOCCASIONISSIME 200.000 vendiamo Appia II serie, Giulietta, 1100 '58, Dauphine, Vigone 44 (piazza Sabotino). O13

A. ARCIOCCASIONISSIME 1963-1965 vendiamo 2300 S, 850, 1100-103, Appia, 2000, Belvedere, Vigone 44.

A. ARCIOCCASIONISSIME vendiamo 400 mila, 500.000, 600.000 1300-1500, 1100 D, Flavia, Fulvia, 780 Vignale, permuta rateazioni. Vigone 44. O13

A. ARCIOCCASIONISSIME vendiamo 1100 T3, 1100 T, furgone, 850 multipla, familiari, giardiniere, panoramiche, Bianchine, A 40, molti altri tipi. Vigone 44. O13

A. ARCIOCCASIONISSIME Fulvia, Flavia, Giulia TI, 230 S, sprint, spider, coupé ogni tipo vendiamo permutiamo. Vigone 44. O13

A. AUTONOLEGGI vetture nuove Simca e Fiat prezzi ridotti. Gruppo Maratea. Telef. 851-544, 694-714.

A. BUONISSIMI prezzi vendiamo 500, 600, 1100 giardiniere panoramiche, Aspia, Ardea, 1400, 500 C. Belvedere, Dauphine, camioncini, furgone, altre bellissime occasioni. Ferrucci 80. O13

A. FORD Taunus 12 M/TS 64 immatricolare occasionissima forte sconto. Madama Cristina 93. O703

A. PRESTITI IMMEDIATI SU AUTOMEZZI ANCHE IPOTECATI. FIDUCOTEX, CORSO FRANCIA 15, TELEFONI 760-203, 770-828.

A. RATE vendiamo le più belle occasioni del giorno. Vigone 44.

A. SIMCA 1000 bellissima, recente, privato vende occasionissima. Telefonare 780-436. O365

A. 80.000 - 90.000 - 120.000 - 180.000 - 220.000 - 280.000 - 600 Fiat. Cavalieri, corso Turati 37. Telefono 687-551. O98

A 120.000 vendo 600 [illegible] '56 bellissima [illegible] bene. Telefonare 300-053. A59886

ABBIAMO autovetture nuove da immatricolare Fiat Lancia Alfa Romeo. C. G. Cesare 24, massime facilitazioni pagamento. O414

ABBIAMO Jaguar E spider, Mercedes 220, 2300 coupé, 1500 coupé Ghia, Giulia SS, spider, Flavia, Appia. Lagrange 13. Telef. 528-832.

ABBIAMO Porsche, Giulia G.T. sprint, Fleminia, Flavia coupé, Fulvia, 1500 ultimi, altre occasioni. Volta 8. Telefono 546-681. O951

ABBIAMO rateazioni camioncino Volkswagen, Leoncino ribaltabile, Giulietta sprint, 1100 familiare Viotti, 600, Saluzzo 52. Intel. 60-622.

ACQUISTIAMO contanti autovetture vendiamo permutiamo rateizziamo Giulietta, Volkswagen, Dauphine, Bianchine panoramica giardiniera, torpedino, diverse 500, 600, 1100. Corso Montalbert 19. O62

ALFA nuova ed usate tutti i tipi sportivi di marche estere ed italiane, Autosalone Sport, via Monsicolone 13. Telefono 382-686. O360

ALLA Italcar c'è la vostra d'occasione che cercate al giusto prezzo. Vetture di tutte le marche utilitaria e di media cilindrata da L. 80.000 a L. 550.000. Permuta rateazioni senza cambiali minimi scadenti garanzia tagliandi di revisione. Corso Unione Sovietica 63. O714

ALLA Sole società automobili italiane ed estere salone dell'usato con completo assortimento di ogni tipo di vettura. Prezzi convenienti ed eccezionali, facilitazioni di pagamento. Garanzia ed assistenza gratuita per sei mesi. Piazza Adriano 11, Torino. Tel. 759-924, 761-060.

ALL'AUTOSALONE Aurelia, 5, Maurizio 69, telef. 877-253, potrete acquistare vendere qualsiasi tipo autovetture. Lunghe rateazioni.

ALL'AUTOSALONE Calve, corso Turati 38, telefono 588-595, vastissimo assortimento Fiat, Lancia, Alfa; permuta e rateazioni. O446

ALL'AUTOSALONE dell'usato Lancia troverete berline coupé Appia, Fulvia, Flavia, Fleminia. Corso Francia 841. O557

APPIA I, Appia II, Appia III serie, vere occasioni, facilitazioni, vendo Commissionaria Lancia Frassati, corso Turati 13, telef. 593-182.

ARCIOCCASIONISSIME innocenti 950 spider, 1100 special perfetti, 1300, 1300, 600, 500, Appia II, III serie, Giulietta TI, Giardiniera 500, assortimento 1100. Permuta, rateazioni. Via Malta 36/10. Tel. 368-847.

ASSORTIMENTO VASTISSIMO 1300 1100, APPIA, GIULIETTA, 600, NUOVA 500, VENDIAMO. VIGONE 44. O805

ATTENZIONE disponiamo per ogni auto pronta sostituzione motori revisionati collaudati, riparazioni carrozzeria lavaggio tunnel, autoscuotersi resistenza notturno, Ubino, tel. 280-000 Torino; 93-03 Santhià; 28-000 Novara. O361

AUTOCARRI usati: Esagamma ribaltabile, Esatau 3 3 assi, Fiat 642 N2 ribaltabile, vende Commissionaria Frassati, Corso Turati 12. Telefonare 593-182. Torino. O808

AUTOGRU campagnola completa di gru Emmont veloce, collaudata uso speciale. Telefonare 280.000/1.

AUTOMOBILI per tutti ogni prezzo, marca, tipo. Garanzie speciale A/1 durata due anni. Eccezionali facilitazioni pagamento, permutasi qualsiasi autoveicolo. Apertura anche matrimoniale festive. Ford Airauto, via Barletta 133 (5, Rito). O320

AUTONOLEGGI Autonoleggio sicurezza km. più ore senza limiti età o anzianità patente. Telef. 687-514.

AUTONOLEGGI autovetture da 2000 giornaliere. Duchessa Jolanda 32, telefono 773-985. O872

AUTONOLEGGIO «Moderno» nuove 1300, 1100 D, 850, 600 D, 500 D. Telefonare 278-931. O787

AUTONOLEGGIO Rapid 500 D, 850, 1100 D, 1300, via Ruiziere 19. Telefonare 772-041. A57834

AUTONOLEGGIO Volkswagen 1200, 1500. Sicurezza, convenienza economia. Drezzi, Saluzzo 29. O288

AUTORIMESSA vende cento clienti Fiat 1500, 1100 D Special, Appia III. Ortigara 7, telefono 231-381.

AUTORIMESSA vende garantite, 500 giardinette, 1100 familiari, Appia ultimissime, Giulietta sprint, Mercedes, Taunus 17 M, DS 19, Peugeot 403, OKW 750. Telefonare 687-134.

AUTOSALONE Gilberti 17, 500, 600, 1100, 1900, Giulietta minimo anticipo permuta rateizzo. O373

AUTOSALONI Rodas, corso Palermo 89, Casale 158, telef. 235-282. Sprint Corvaro 2600, 2300 S Ferrari, Fleminia berlina vastissimo assortimento Fiat, Lancia, Alfa Romeo, Permuta, rateazioni. O923

AUTOTORINO vende IMS 1963 perfetta. Siracusa 40, telef. 398-851.

AUTOTORINO vende Dauphine '64 ottima. Siracusa 40, telef. 398-851.

AUTOTORINO vende innocenti speciali come nuovo, Siracusa 40. O687

AUTOTORINO Commissionaria Innocenti/BMC. Siracusa 40, Principe Eugenio 11. O687

AUTOTORINO vende permuta A 40 '62 occasione. Siracusa 40. Telefonare 398-851. O687

B 24 spider, privato vende permuta. Telefonare 855-715. O360

BOGGETTI autosalone vetture nuove ed occasioni con garanzia acquista, cambia, rateizza. Madama Cristina 86, telef. 60-812. O927

CAMIONCINO Volkswagen 9 q. rimasto a nuovo garanzia 8 mesi vendo telefonare 734-005. O223

CAMIONISTI situazione in città Carrara con sede Torino e Cuneo concessionaria Battagino angolo III e IV anno su qualsiasi autocarro. Torino tel. 681-479; Cuneo tel. 34-18.

CAMIONISTI vendo tutti i tipi d'autocarri revisionati a nuovo con garanzia, Fiat 639, Tigrotto doppia trazione, rimorchi, escavatori Ruston, Jumbo, gelo ribaltabile a pennacchio, mietitrebbia, Carrara, corso Roma 46 borgo S. Pietro, Torino. Tel. 681-479.

COMPRIAMO CONTANTI QUALUNQUE AUTOVETTURA. VENDIAMO, RATEIZZIAMO, VIGONE 44 (PIAZZA SABOTINO). O507

CAUSA cessazione attività vendo alfa motore 100 kg. Tel. 894-384.

COMPRO autovetture vendo cambio, Corso Siracusa 158 angolo Orbassano 244. O61

CORSO Siracusa 158 angolo corso Orbassano 244 vastissimo assortimento auto. O61

CORSO Siracusa 158 angolo corso Orbassano 244 compra vende autovetture. O61

CORSO Siracusa 158 mostra autovetture, visitatori troveranno qualità prezzo facilitazioni. O61

COTTINO Commissionaria Alfa Romeo pronta consegna Giulia 1300 e nuova Giulia super. Giulio Cesare 213, Pebro 10 bis. O849

COUPE' 750 Vignale sanimuovo 1100 speciali vendo rateando. Telefonare 50-096. O262

CYCLETTE dell'automobilista evita l'obesità, elimina la cellulite. Vendita, noleggio Covolo, Giulio Cesare 157, tel. 851-135. O887

DIPENDENTE Fiat vende 850 bianca km. 5000, semestrale. Telefonare 679-857. A59560

DIPENDENTE vende 500 D bianca 17 mesi come nuova 310.000. Telefonare 788-361. A59591

FIAT-AVA COMMISSIONARIA RACAR. C.SO UNIONE SOVIETICA 91, VASTO ASSORTIMENTO AUTO, VERE OCCASIONI FIAT 500, 600, 850 D, 1100, 1300, 2300. AUTOCARRI E FURGONI. MASSIME FACILITAZIONI PAGAMENTO.

FLAVIA convertibile 1963 radio ed accessori private vende. Tel. 795-410.

FORD A/1 (formidabili occasioni Taunus 12 M e 17 M, Capri, Anglia, Cortina, Consul, Corsair revisionate garantite dalla Italcar Concessionaria, corso Unione Sovietica 63, corso Giulio Cesare 202. O371

FULVIA 3 C funzionante bianca semestrale vendesi, Lancer, Saluzzo 88 telefono 687-955. A59506

GAS liquido, metano, fabbrica apparecchiature; installazioni garantite, Lamaz, Crescentino 25, telef. 850-853.

INNOCENTI A 40 combinata come nuova privato vende. Tel. 724.008.

JEEP Italiana, Autogaravini Commissionaria Torino, provincia. Vendite corso Regina Margherita 168, telefono 851-880. Assistenza, ricambi via Pisa 53 bis, telefoni 287-075, 276-546. O878

JEEP, jeeponi, Chevrolet, autogru Ward La France 6 x 6 ed una speciale autogru Rapier 6, To 615 lungo Peschino. Musso, Casale 281, telefonare 899-375. A58548

JEEP, jeeponi, Leoncino ribaltabile, 1100 10 quintali, 103 cambiando, Mercedes diesel, vende Coppa, Strada Moiano 91, telefono 890-709.

MG A 1960 sportivissima vendo causa espatrio. Telefonare 0124-6058.

MONCALIERI 15 vicinanze Gran Madre, vasto assortimento autovetture permute rateazioni. O82

MONTICONE concessionaria Volkswagen, Porsche prenotazioni, prove tutti tipi autovetture nuove, Piazza Adriano 1. Tel. 383-772. O27

NSU Prinz 4 hps '63 ottima con garanzia vendesi. Telef. 588.929.

NUOVA 500 '61 vendo. Via Avigliana 15. A59028

OCCASIONE d'oro trovarete all'autosalone più conosciuto per la sua organizzazione vendita, auto ogni tipo permute garanzie 6 mesi, ricordate via Vigone 44. O13

OCCASIONISSIMA! BIOLTISSIME 1100, 600, 500, FAMILIARI, MILLE TIPI, GIARDINETTE, TOPOLINI, 1400, APPIE, GIULIETTE, DAUPHINE. GARANZIA. PERMUTE, RATEAZIONI. VIGONE 44. O758

OPEL Opel, Opel, Opel, Opel, Opel, Opel, Opel, Massimo, Suisa 25. O904

OPEL Rekord 1500 perfette condizioni unico proprietario privato vende. Telefonare 743-952.

O.R.S.A. vuol dire ordine, rispetto, serietà automobilistica, questo è l'indirizzo per comperare vendere qualsiasi automobile. Ricordate via Vigone 44. O13

PASINO, corso Tassoni 47, offre anche scelte veicoli industriali esaminando serenamente problemi trasporto e rateazioni. A57425

PER ricevere parco automezzi vendiamo furgoni Leoncino e 615 Fiat. Rivolgersi Giornale La Stampa, reparto autorimessa, telefono 57-78 interno 217. 24054

PRIVATAMENTE vende 600 ottime condizioni, 15.000 km., Lire 235.000. Telefonare 251-381. O765

PRIVATI Al salone dell'usato, corso Grosseto 55, telef. 293-952, troverete con minimo anticipo autovetture garantite sei mesi. Esposizione anche festività festive. O748

PRIVATI Autorimessa conto clienti vende con garanzia rateizzando 500, 600; 1100 da 180.000 a 480.000. Semprio 37 angolo Chiesa Salute (anche festivi). O286

PRIVATI, per comperare e vendere rivolgetevi fiduciosi corso Siracusa 158 ang. corso Orbassano 244.

PRIVATO a privato vende ottima Bianchina panoramica Natale 1962. Telefonare 657-002. A59393

PRIVATO causa partenza vende n. 3 furgoni 600 T OM Suzzara ancora da immatricolare. Rivolgersi C. G. Cesare 24, Diotisalvi.

PRIVATO vende a privato 850 rossa 6 mesi. Telefonare 321-471.

PRIVATO vende bellissima 500, 3 600 visibili. Via Ormea 73 bis, Morelli. O333

PRIVATO vende bellissima 600 1960 garanzia perfetta. Telefon. 290-250.

PRIVATO vende cambia Giulietta sprint cambio cioche 380.000, 600 '59 270.000. Via Montalcino 78.

PRIVATO vende, cambia Giulietta spider, km. 24.000, lire 790.000. Telefonare 231-381. O297

PRIVATO vende, cambia 1300, km. 31.000, lire 890.000, visibile corso Grosseto 55. O297

PRIVATO vende privato bellissima Flavia '61 come nuova metallizzata km. 44.000. Tel. 857-100 ore 8-11.

PRIVATO vende privato Fiat 1200 spider '63 azzurra ottimo stato, 750 mila trattabili, contanti. Telefonare 887-303. A59315

PRIVATO vende 500 sei mesi come nuova, Telefonare 398-782.

PRIVATO vende 500, 7 mesi, telefonare 210.384 pomeriggio. A59564

PRIVATO vende 500 2 [illegible] mesi 12. Telefonare 255-317.

PRIVATO vende 500 D unico '58 km. 16.000. Telefonare 212-841.

PRIVATO vende 500 D mod. 8 grigio medio. Telefonare 895-386.

PRIVATO vende 500 D 11 mesi motore 1500 km. Telefonare 278-905.

PRIVATO vende 600 autorimessa via Aosta 3. Telefonare 273-950.

PRIVATO vende 600 bellissima ottimo stato 1960 ultima. Tel. 850-803.

PRIVATO vende 600 D fine '63 perfettissima. Telefonare 230.916.

PRIVATO vende 600 D 1961. Telefonare 235.073. A58465

PRIVATO vende 850 S semestrale acquamarina 670.000. Tel. 599-813.

PRIVATO vende 1100 familiare. Telefonare 362-088. A59379

PRIVATO vende 1100 D bianca, 24 mesi. Telefonare 397-127 pasti.

PRIVATO vende 1100 D 1964 seminuova. Telefonare 70-532.

PRIVATO vende 500 '62 come nuova, ogni garanzia occasionissima. Telefonare 790-436. O355

PRIVATO vende 1100-R 1962 berlina bianche 555.000. Tel. 854-364.

PRIVATO vende 1500, ultimo tipo km. 2700. Tel. 761-748 ore pasti.

PROVENIENZA sequestro vendiamo poco anticipo recenti 500, 600, 850, 1100, 1500, Volkswagen, R4L, Ford; visibili autorimessa Tripoli 153.

RATEALMENTE 500, 600, 1100 da 120.000 a 380.000. Corso Corsica 6. O505

RATEALMENTE 600 120.000, 1100 lusso ultimi 430.000, 1500 650.000, Giulietta TI, 600, 500, assortimento. Telefonare 850-805. O459

ROULOTTE Elnagh tratti stabiliti singolarmente, rateazioni Sava da 23.000 mensili. Concessionario Covolo, Giulio Cesare 157, telefonare 851-135.

ROULOTTE Lavinia 4 posti vendo preleviabilmente con Fiat 1100 lusso attrezzatissima. Godino, tel. 680-783, Millefonti 20. A59330

ROULOTTES nuova occasioni permute noleggi, Centro Piemontese Roulottes Moncalieri. Tel. 644-070.

SACAUTO commissionaria Fiat-Sava, corso Racconigi 141, tel. 332-727. Mostra mercato autoveicoli occasione. Ottime condizioni di prezzo e pagamento. O90

SCOOTERISTI ALL'AUTOAGENZIA TROVERETE LA VETTURA IN CAMBIO DEL VESPINO SCOOTER RATEIZZANDO LA DIFFERENZA. GIACOSA 28. O236

SENZA anticipo, pagamento 24 mesi, vendiamo recenti Fiat 500, 600, 1100, 1500, Volkswagen 1200 1500, R4L. Autorimessa Tripoli 153.

SICA Commissionaria Fiat-Sava, via Nizza 30, telefono 652-662/3, esposizione permanente dei veicoli usati. Tutti i tipi, cambi, rateazioni, pronta sistemazione. O145

SIMCA concessionaria Locusta, Peschiera 342, vendite, rateazioni, permute. Telefonare 766-881.

SIMCA 1300 sei mesi [illegible] unico proprietario vendo condizioni. Telefonare 790-436. O365

SPIDER 1200, Giulia 1963, perfetta vendo rateando. Telefonare 60-094.

STRAORDINARIE occasioni: Topolina 40.000, belvedere 120.000, 600 90.000, 1100 100.000, Dauphine 230.000, Giulietta 380.000, 500 giardiniere, Bianchina panoramica, meravigliosa 520, 850. Corso Monca-lieri 18. O32

TENDE campeggio, nuove e d'occasione, prezzi eccezionali, Centro Piemontese Roulottes Moncalieri. Telefono 644-070. O925

UNICO proprietario vende 1500, ottimo stato, pochi km, vera occasione. Telefonare 398.817. A59681

VENDESI autocarri 682 tre assi, camioncini, furgone 600. Tel. 278-977.

VENDESI macchina per maglierie 12/100 Weber semi automatica. Telefonare 278-502. A57844

VENDESI 850 6 mesi, grigio chiaro, prezzo trattabile. Tel. 285-548 ore pasti. A59318

VENDESI ottima 500 220.000 contanti. Telefonare 281-854 pasti.

VENDESI Renault R 8 privato a privato. Telefonare 792-356.

VENDESI 500 semestrale. Telefonare 275-468 ore pasti. A59624

VENDO Appia II-III perfettissime. Ansaldi, Grosseto 71, tel. 290-250.

VENDO Bianchina panoramica sei mesi. Telefonare 660-523. A58136

VENDO Fiat Nuova 500 ottobre '58 telefonare 362-576 ore 19-21.

VENDO Fulvia bellissima servofreno. Corso Turati 38, telefono 588-595.

VENDO multipla 6 posti 1100 familiare, 600 furgone. Tel. 687-153.

VENDO pulmino 230.000; 500 '63 350.000; 600 '57-'59. Via Brandizzo 67. A58975

VENDO 1500 privato, ottimo stato. Telefonare 522-083. A59264

VENUS 1500 corso Vittorio 63, Corso Turati 38, telef. 588-595.

VISITATE vasta esposizione auto anche notturna festive. Corso Monca-lieri 18. O62

VOLKSWAGEN Concessionaria Pastrone, Rosselli 227, Tel. 343-060, vasto assortimento nuovo ed usato con garanzia, assistenza e cabina.

VOLKSWAGEN Concessionaria Pastrone carrozzerie specializzata lastre concorrenziali. Fortificazione parabrezza anteriori L. 16.500, posteriori 13.500. Sabatosanti 227. Telefonare 343-060. O918

VOLKSWAGEN Porsche concessionaria Grassi, ampia scelta tutti modelli, facilitazioni speciali, nuovo, usato vario. Saluzzo 29.

VOLKSWAGEN Porsche, Autogaravini Concessionaria Torino, provincia. Vendite corso Regina Margherita 168, tel. 851-880. Assistenza, ricambi originali via Pisa 53 bis, telefoni 287-075, 276-546. Permute, lunghe rateazioni.

VOLKSWAGEN Porsche, Autogaravini assistenza, ricambi originali via Pisa 53 bis, tel. 287-075, 276-546. Soluzioni, completa assistenza, elaborazioni speciali. O878

VOLKSWAGEN Porsche, Autogaravini ricambi via Pisa 53 bis, telefoni 287-075, 276-546. Ricambi originali Volkswagen Porsche, consulenza particolare per carrozzerie officine.

VOLKSWAGEN Porsche, Autogaravini, corso Regina Margherita 168, tel. 851-880, via Pisa 53 bis, telefoni 287-075, 276-546. Assortimento usato garanzia come nuovo, rateizzi anticipi, lunghe rateazioni permute. O878

VOLKSWAGEN Porsche vasto assortimento usate con garanzia come per nuovo. Rateazioni senza cambiali, minima anticipo. Montanaro, piazza Adriano 1. Telefonare 383-772.

VOLTURA 500; 850; 1200; 800; 12.700; 1150; 16.700. Autoscuola RT, Madini 13. Telefonare 853-215.

VOLTURIAMO 500, 850, 1200, 800, 12.700, 1150, 16.700. Autoagenzia Pietro Micca 12, telefono 542-819.

102 1956 condizioni perfette, accessoriatissima, pneumatichissima, tripl II-po '58. Tel. 281-901.

500 unici mesi vendo. Telefonare 599-340 pasti. A58943

500 semestrale bianca vendesi. Telefonare 275-488. 23911

500 140.000, 103 180.000, Giulietta 280.000. Occasionissima. Corso Siracusa 158. O61

850 D bellissima vernissata come nuova privato vende capolavoro. Telefonare 780-436. O365

500 D mesi 11 come nuova privato vende. Telefonare 547-879.

600 Fiat 1962 perfetta privato vende permuta. Telefonare 855-715.

600 1958 unico proprietario revisionata ottime 150.000. Telefonare 790-887, 722-625.

600 1960 ottime condizioni privato vende 320.000. Telefonare 685-360.

600 D bellissima 17 mesi bianca vendo. Facilitazioni. Telef. 644-131.

600 D '63 unico proprietario poco usata vendo permuto 500 C, facilito. Telefonare 723-000.

850 berlina sei mesi secondo tagliando e fari privato vende a privato. Telefonare 893-834. A59635

850 mesi 11 rosso Londra L., 635.000 vendesi. Telefonare 687-492.

850 semestrale grigio chiaro vendesi. Telefonare 690-780. A59833

850 semestrale 1100 lusso vendo cambio rateizzo. Corso Moncalieri 19.

850 sette mesi più medio vendesi privatamente. Telef. [illegible] 722-742.

850 velocissima accuratamente rodata dipendente 6 mesi 646.000. Telefonare 885-116. A59728

850 vendo 6 mesi 520.000. Telefonare 535-033. A59409

850 S acquamarina settembre 65 dilli regolabili vendo. Tel. 224-154.

850 S bianca semestrale km. 4000 vendo dipendente. Telefon. 670-850.

850 S, 500 D, 850 D, 1100 D, 1500 C, FULVIA, SEMESTRALI, ANNUALI, VERAMENTE SELEZIONATE, SENZA GARANZIA, RATEAZIONI, PERMUTE, SCOPIT, CORSO DUCA ABRUZZI 6 bis. O420

1100 D perfetto sedile posteriore ribaltabile privato vendo, permuto. Telefonare 780-436. O365

1200 Fiat [illegible] bellissimo unico proprietario vendesi facilitando. Telefonare 542-644. A59070

1300 bianca 11 mesi vendo privato. Telefonare 677-022. A59087

1500 Fiat berlina 1961, sonnolissima, privato vende o permuta. Telefonare 855-715. O360

1300 spider nero 15 mesi 25.000 km. vendesi. Telefonare 237-480.

850.000 spider Giulietta cupoletta privatamente vende permuto facilito. Telefonare 775-785.

CICLI MOTO SPORT L. 180 per parola

BATTELLO pneumatico vendo con o senza motore 18 HP. Telefonare 381-382 ore pasti. A58960

CICLOMOTORI Bianchi Mobylette frizione cambio automatico 48.000 lire, ciclomotori moto Morini rateazioni ricambi assistenza. Borgaretto, corso Vittorio 57 angolo Casanova. O130

COMPRO contanti Vespe, Api, motorino, vendo Morini 125. Telefonare 487-153. A59184

DA Covolo c'è tutto per la Lambretta. Corso S. Maurizio 29, telefono 678-988. O825

HARLEY Davidson 750 perfetta motore rifatto vendo 150.000. Novelli. Telefono 528-517. A59346

LAMBRETTA anticipo vecchia moto, rateazioni, ciclomotori. Audino, Giulio Cesare 98, tel. 273-357.

LAMBRETTA senza cambiali, permuta, assistenza. Franchino, Repubblica 24, tel. 280-244. O261

LAMBRETTE motofurgoni ciclomotori Cliara 150 da 15.000 in su. Pasquero, Principe Amedeo 11.

MOTOCARROZZETTA Guzzi perfetta vendo cambio auto; Tel. 480-472.

PRIMAVERA in Vespa, minimi anticipi, rateazioni da 4300 mensili. Covolo, Giulio Cesare 157, telefono 851-135. O887

PRIVATO vende Lambretta 125 L. 1962. Telefonare 794-839 ore pasti.

URGENTE compro motocarro 10-15 quintali, motoscooter. Tel. 487-153.

VENDESI Piaggio e Lares 25 e motore 18 HP. Telefonare 6233.

VENDO Ape, M3 e Lambrettone come nuovi. Telefonare 487-153.

VENDO moto Benelli 4 marce 125. Tel. 377-528. A59008

VESPE nuove usate motofurgoncini Ape cambi rateazioni. Morani, Unione Sovietica 169, tel. 393-628.

PRESTAZIONI DIVERSE L. 180 per parola

ESPERTA amministrazione casa di abitazione cercherebbe incarichi Torino et provincia. Scrivere: «Pubblicità Stampa 8116 — Torino».

GEOMETRA accetta progetti amministrazioni e qualsiasi incarico professionale. Telefonare 342-608.

RAGIONIERE pratico contabilità libri paga cerca contabilità domiciliu. Telefonare 822-383 mattino.

ANNUNCI VARI L. 120 per parola

A.A.A. ACQUISTA piume usa, artigianali coperti, rottami vari. Telefono 481-674. O286

A. SOMBRIAMO cantine locali arredando rottami, oggetti vari. Telefonare 483-137, 489-469.

A. SOMBRIAMO cantine relais soffitte rottami altoma usa. Telefono 492-242. A58569

A. TUTTE macchine cucire applicate ai mobilieri, riparazioni. Canavello, Re Umberto 11, telefono 519-927.

A. 5500 in più articoli metallici per falegname. Marco Polo 19.

A. privato vende stupendo mobile barocco. Telefonare 514-182 ore pasti. A58949

ACQUISTO libri usati, antichi, moderni, biblioteche complete. Telefonare mattino 288-948. A59203

ACQUISTO privato tavole rotonde sarie noce barocco piemontese. Telefonare pomeriggio 535-128.

AFFARONE vendo bellissima camera letto sollevare 175.000, cucina Formica, 75.000. Telef. 682-394.

AL mobilificio Unirel via Garibaldi 28 (interno) troverete il più completo assortimento di mobili. Facilitazioni. O285

AMBIENTATORI stile antico troverete vasto assortimento mobili ville divani, specchiere, lampadari, porcellane, cristallerie. Ricciardi, corso Vittorio Emanuele 71 angolo Re Umberto. O325

ARMADI, guardaroba laccate e normali, camere letto, Frateili Crepaldi, fabbricanti specializzati. Passalacqua 9, telefono 521-918. O388

ARREDATEVI Casa del Mobile, casa del risparmio, assortimento imponente in ogni stile. Facilitazioni. Via Bogino 4, Torino. O167

ATTENZIONE! Matrimoniali 93.000, cucina 35.000, Principe Amedeo 11, Lagrange 29 (cortile). O955

BANCO bar elegante quasi nuovo, vetrine metri cinquanta, vendesi [illegible] conveniente. Telef. 331-286.

CAMPEGGIATORI visitate unica esposizione permanente tende, articoli campeggio, piscine, canotti. Mirabelli «Camping», corso De Gasperi 40/A, tel. 292-431. O272

CAUSA [illegible] vendesi camera letto rinascimento Norentino, sala pranzo 900 e mobili vari. Tel. 693-386.

COMO specchiera Luigi XV, credenza, lampadario epoca cedesi. Telefonare 583-454. A58283

COMPRO camera cucina materassi da privato purché ottima occasione, Telefonare 292-911. A59302

CUCCIOLI Boxer, Cocker, vendo via Ariosto 110, telefono 562-057 Selimo Torinese. A59718

CUCCIOLI pastore tedesco puri vendesi. Telefonare 255-396. A59707

CUCCIOLO cal-terrier vendo privato. Telef. 582-574. A59315

DIPINTO unico 86 x 122 verticale Natività scuola Correggio vendo. Telefonare 545-493. A59586

FRANCOBOLLI collezioni complete o serie privato vende privato. Telefonare 835-814 ore ufficio. A59330

FRIGORIFERI 39.500, inverici superautomatiche [illegible], cucine gas 24.500 liquidansi. Telef. 257-334.

GIACCHETTA visone bellissima privata vende occasione. Tel. 543-687.

GIARRosTO ristorante, festa cervo, attrezzatura penna, attrezzature autogena, tavolino Luigi Filippo, scrivania, mobile bar, tavolo lavoro, fucicerba, due panchette barocco, reti metalliche, due carrelli elevatori banali vende privato miglior offerente. Telefonare 882-422 678-607.

MACCHINE scrivere, calcolatrici ottime occasioni, noleggi. Augusta, via Cavour 8. O179

MOBILI Canali lusso e comuni prezzi di fabbrica lunghe rateazioni. Visitate esposizione Sant'Anselmo 1.

MOBILI Casabella vasta esposizione garantita, lunghe rateazioni, ritiro mobili usati. Via Garibaldi 4, telefono 521-107. D2992

MOBILI per ufficio, legno, metallo, studi direzionali, tecnigrafi, cassettari, schedari, cartoleria. Alesia, Vinzaglio 5. A58623

MOBILIFICIO Capra, assortimento camere sale tinelli, ritiro mobili usati. S. Donato 74. O654

MOBILIFICIO ritiro commercio vendo grandioso assortimento mobili prezzi stabilissimi. Piazza Vittorio 3.

MOBILIFICIO S. Gaetano mostra armadiani, camere signorili, cucine, salotti, Francia 280, Izalgia 74, Regio Parco 161. O100

MOSTRA dell'arredamento veneziani, svedesi, comuni. Francia 280, Izalgia 74, Regio Parco 161.

OCCASIONE vendo matrimoniale stile barocco, sala pranzo rinascimento, Telefonare 486-954. A58583

OCCASIONI alcuni lampadari, elettrodomestici, radio, tv, a prezzi inferiori al 50% del loro valore. Visitate la sala delle occasioni dell'elettrica, via Pomba 15. O49

PIANOFORTE verticale oppure coda occasione compro contanti, telefonare 483-279 - 876-284. A58242

PIANOFORTI occasioni, marche primaria vendo, compro, Comoglio, Po 20. Telefonare 882-798.

PIUMA d'oca e gallina usata compro. Telefonare 483-137, 485-440.

PREGIATI dipinti ottocento, vendo. Telefonare 542-792, ore ufficio, escluso commercianti. A58894

RISPARMIERETE acquistando mobili, salotti direttamente da fabbricanti in Brianza. Telefonare 210-715.

SINGER, tutte marche, nuove, occasione, riparazioni, accessori, cambi. Canavello, Re Umberto 11, telefono 519-927. O854

SOCIETA' internazionale importazione vende ingrosso, prezzi convenientissimi guanti in gomma per cucina, portacenneri orientali, giocattoli in plastica, piatche per donna in finta pelle, impermeabili bambini. Rivolgersi Sici via Vittorio Amadeo 21, Torino. Telefono 518-409. A58142

SPOGLIO guardaroba primavera-estate 45-48. Telef. 328-384 ore pasti.

T. TELEVISORI nuovi 23" con garanzia totale lire 63.000, occasioni 21" da lire 15.000. Fiera del Televisore, via Nizza 97, Torino.

TELEMARKET, SUPERMERCATO TELEVISORI, ELETTRODOMESTICI. SCONTI, RATEAZIONI. VIA DE SANCTIS 61, TEL. 788-086.

TELEVISORI 23" [illegible] '65, 2 anni garanzia, L. 85.000. Telefonare 877-032, 82-501, 343-439.

VENDESI macchina maglieria 10-100 Diamant marka. Telef. 676-865.

VENDESI pony completo di calessino vera occasione. Telefonare mattino 852-627.

VENDO privato bellissimo salotto moderno [illegible] angolare. Telefonare 721-822 ore pasti. A59236

VISITATE esposizione permanente fabbrica poltrone Regina, consegna corso Francia, telefono 734-975. Salotti, armadioni, mobili svedesi, materasso brevettato Regina.

705 Coord unico reclutato scala azzurabili assortimento reclutati portatili per studenti. Livello Zanibi rapido. Alfonsino, Galleria Subalpina, Torino. O309

38.000 grande camera pronto un busta noce [illegible] pelle. Tel. 578-662.

Sopra: sezione del collettore d'aspirazione di un motore di automobile, alimentato con benzina contenente additivi convenzionali, dopo 100 ore di funzionamento al banco prova. Sotto: sezione del collettore d'aspirazione di un motore dello stesso tipo, alimentato con benzina AGIP al B.T. Car, sottoposto ad identica prova (prova LRSR [illegible] e [illegible])

LE BENZINE AGIP con b.t.Car

garantiscono: candele, valvole, camere di scoppio, collettori, carburatori sempre puliti; potenza intera del motore soprattutto nelle accelerazioni; combustione totale del carburante; economia di esercizio.

B.T. CAR, unico additivo privo di fosforo contro le accensioni mancate ed irregolari del motore, esalta le proprietà di

SUPERCORTEMAGGIORE

la potente benzina italiana

NSU PRINZ
BASSO CONSUMO - ROBUSTEZZA
RAFFREDDAMENTO AD ARIA
PROVATELA!
CONCESSIONARIA ORSA TORINO
Vendita in sedi varie rateizzi
VIA VIGONE 44 - TELEF. 280.778 - 280.872
CORSO FERRUCCI 80 - TELEFONO 237.088

profumi via rodi
Servetti
il su